

[www.kanin-nkf.net](http://www.kanin-nkf.net)

# Tidsskrift for KANINAVL



**Nr 1 • Januar 2022**



## Tidsskrift for KANINAVL:

**Redaktør:** Bjørn Egeland, telefon 970 66 450.  
E-post: redaktor@kanin-nkf.net

**Innsending stoff/bilder:** Sendes snarest til redaktor@kanin-nkf.net  
Neste blad: nr 2/2022, utsendes ca uke 12

Artikler som blir tatt inn, er innsender ansvarlig for dets faglige innhold.

**Kopi/reproduksjon av tekst/bilder fra bladet:** Ta først kontakt med red.

**Foreningenes medlemslister og adresse-endringer, sendes til:**

E-post: bjorn.egeland@lyse.net eller sms til mobilnr.: 970 66 450

**NKFs hjemmeside:** <http://www.kanin-nkf.net>

Oppdateringer sendes til e-post: sveinodegard@lyse.net



Organisasjonsnr.:  
970367667

### Norges Kaninavlsforbund

Leder: Torgeir Vestenfor, tlf. 959 80 045, e-post: torgeir@hallingdalrenovasjon.no

**Post og E-post** sendes til leder. Tronderudv. 41, 3550 Gol

Nestleder: Kristin Berg, tlf. 481 14 973. e-post: rbkfrode\_fan@yahoo.no

Kasserer: Ivar Østli, Nordre Åls veggen 334, 2750 Gran, tlf. 61 33 17 76, mobil 911 82 745  
Konto nr.: 5104 05 16763 - e-post: kasserer@kanin-nkf.net

**Salg av utstyr/rekvisita:** Dagfinn Johansen, Tinghaugv. 100, 3175 Ramnes.  
Mobil: 90 19 19 11. e-post: ingrjoh2@online.no

### Kontakter i Norges Kaninavlsforbund

**Stambokfører/bestilling av stamtavler:** Rolf Ludvigsen, Østbyv. 162, 3280 Tjodalung,  
tlf.: 33 12 45 97, mobil: 982 31 814. e-post: stambok@kanin-nkf.net

**Datautvalg:** Svein Ødegård, tlf. 959 30 906, e-post: sveinodegard@lyse.net

**Dyrevelferdsutvalg:** Torgeir Vestenfor, tlf. 959 80 045 e-post: torgeir@hallingdalrenovasjon.no

**PR- og Infoutvalg:** Bjørn-Petter Åsheim, tlf. 916 27 825 e-post: pr-info@kanin-nkf.net

**Sportsutvalg:** Kristin Berg, tlf. 481 14 973. e-post: rbkfrode\_fan@yahoo.no

**Bestilling/søknad om Championat:** Anne Nguyen, tlf. 990 21 565 e-post: annebjng@online.no

Ved betaling av Championat, settes beløpet inn på konto nr: 5104 05 16763

**Standardutvalg:** Svein Clausen, tlf. 905 30 742, e-post: svein@sveinclausen.no

**Ungdomsutvalg:** Heidi Nygård Jebsen, tlf. 918 57 973, e-post: heidi.jebsen@hotmail.no

**Dommergruppen** (bestilling av dommere til utstilling, gjøres til leder)

Leder: Thormod Saue, tlf. 32 84 61 35. e-post: thsaeu@online.no

Kasserer: Snorre Jacobsen, tlf. 906 43 876. e-post: sn-j@online.no

Sekretær: Sturle Skeidsvoll, tlf. 977 01 367. e-post: sturle.skeidsvoll@gmail.com

Bladproduksjon: Petit Grafiske, 4328 Sandnes, tlf. 970 66 450, e-post: bjorn.egeland@lyse.net

***Forsidefoto: Mecklenburgere til Aleksandra Fosse som «elsker» utfordringer. Hun velger å være oppdretter av raser som ikke er av de enkleste – og i tillegg går hun på med fargekombinasjoner og tegninger som krever tålmodighet.***

Foto: Aleksandra Fosse

# Tidsskrift for KANINAVL

Nr 1  
Januar 2022

123. årgang

Forord:  
Svein Ødegård



## Farvel 2021 - velkommen 2022

I løpet av forrige år så skulle vi kvitte oss med dette viruset som har preget oss i snart 2 år. Vi så lys i tunnelen, men frem mot jul i fjor spredde omikronvarianten seg og Støre måtte sette på bremsen og legge inn landsdekkende restriksjoner. Selv fikk vi kjenne viruset på kroppen her på Varhaug; eldste sønn ble smittet julaften og alle i familien fulgte på i dagene etter. Å leve i isolat i en uke var ikke noe særlig - men vi hadde hverandre og gjorde det beste utav det. Et godt avbrekk var å gå ut å stelle kaninene. Verst var det å vite du ikke kunne dra noe sted på en uke. - Julen 2021 vil bli husket i lang tid.

## Medlemsutvikling

Dessverre har nedgangen i antall medlemmer i kaninforeningene vart i lang tid. Nedgangen er mindre nå enn tidligere, men vi må få snudd denne trenden nå. Alle bor ikke i blokk/leilighet som gjør det umulig å ha kanin. Mange der ute har kanin, men er ikke interessert i å være organisert i en forening. Er de redd for dugnadsarbeid eller er de ukjent med hva vi driver med? Flere har fått opp øynene for kanin som produksjonsdyr og oppdrettere avler dyr og driver kaninlakteri. Hvordan får vi disse som medlem hos oss? Hva med de som har en kosekanin? Er kaninutstilling, slik det er nå, kun for de som har mange kaniner? Kan vi legge til rette for en kosekanin-klasse? Vet noen

foreninger har forsøkt dette med diplom til kjæledyr, en slags «Skjønnhet utenom standarden». Eksteriørbedømmelse er vel viktig også i arbeidet med å få bedre dyr i en produksjonsbesetning? Vi skulle hatt med oss begge disse kategorier. Det skal ikke mer til enn hvis hver av oss får med én ny, så er vi dobbel så mange.

Vi i Jæren og Sandnes har laget vervekort med info, som våre medlemmer skal dele ut ved kontakt med nye kanineiere og interesserte. Vi har utfordret medlemmene og bare på FU'en i Varhaughallen fikk 4 medlemmer, 4 nye! Dette har blitt til en konkurranse der vi har satt opp premier til de som verver nye. - Tar du og din forening også en slik utfordring?

## LU/NM-2022 i Heimdalshallen

Vi har hatt en flott oppladning til LU/NM i Trondheim, med 4 lokal-utstillinger fordelt rundt i landet i januar (referater og bilder er å se i dette TK). Å arrangere LU vet vi er mye arbeid, både i planlegging, men særs mye under arrangementet. Tilby din hjelp, selv om du ikke blir spurt er det nok av oppgaver. PS: Avsett tid på søndag slik at du kan være med å rydde bur og lokalet før du skal reise. Minner også om disse to konkurransene: Årets utstillter og årets utstillterforening som avsluttes på LU'en. Husk å sett opp deres lag og lever til sekretariatet torsdag under innsett av kaninene.

*Da snakkes vi i Trondheim*

# nå har også vi kjøpt

## nytt bruk til Aleksandra

Aleksandra Huseby Fosse har vi omtalt; i TK 5-2018 og 4-2019 så flere har lest om Alex før. Nå har hun og sambo Patrik fått sitt eget bruk. I høst har det blitt mange timer med burbygging



**Stor takk til pappa og min sambo**  
*Vel Aleksandra, du har passert 23 -  
nå har dere fått eget bus og eiendom*

Ja, bor sammen med min flotte samboer Patrik, som gjennom 7 år har funnet seg i alle rariteter jeg har i min «crazy dyreboble». I juli 2021 kjøpte jeg og Patrik et gammelt småbruk på Framnes og har nå holdt på i flere måneder med å bygge nye bur og fikse opp stallbygningen. Min pappa og Patrik har lagt ned mye arbeid i restaurering og å bygge bur til alle kaninene - kanskje litt for mange ...

**Engelsk  
Schecke  
er en flott  
rase**



Tidsskrift for Kaninavl · 1-2022



Jeg har også to katter, Kaizer og Lulu, og så kjøpte vi nylig en flott Engelsk Mastiffvalp som vi har gitt navnet Ragnar.

Tidligere har jeg også hatt høns og kose-dyr som chinchilla, marsvin og hamster. Forhåpentligvis kommer det høner igjen her på bruket i løpet av 2022.

Som det fremgår av bildene har vi lagt ned en god del arbeid, så jeg får egentlig

**Mecklen-  
burger - den  
måtte jeg  
bare få meg**





## En meget pen Mecklenburger

*I 2021 var det en del som skjedde «på privaten» – avlet ikke så mye, men nå er alt klart i stallen – så skal ta det igjen i år*

ikke takket nok til pappa og Patrik – de har vært såååååååå flinke!

I stallen er det nå satt opp 48 bur, men der er enda god plass – planen er å sette opp flere – så da blir det totalt 57 bur.

### **Tre tegningsraser - i flere farger**

Av kaniner har jeg Tysk Kjempeschecke, Mecklenburger Schecke og en liten håndfull med Engelsk Schecke.

*Engelsk Schecke* er faktisk rasen som jeg startet med i 2010. – Vel, den har vært «inn og ut» av stallen noen ganger.

Jeg må nok si jeg avler litt utradisjonelt, for jeg tar den frem fargene sort, blå – samt japanerfargene; sort/gul og blå/gul!

*Tysk Kjempeschecke* er min absolutte favoritt som kom i stallen i 2011 og har vært her siden.





**Jeg rr «litt» opphengt i tegningsfarger (blir vel for mange) for jeg avler frem i fargene sort, blå, madagaskar, isabella, japaner i sort/gul og blå/gul. Jeg er den eneste som avler med så mange farger. – Men, så er det meget spennende når det kommer kull!**

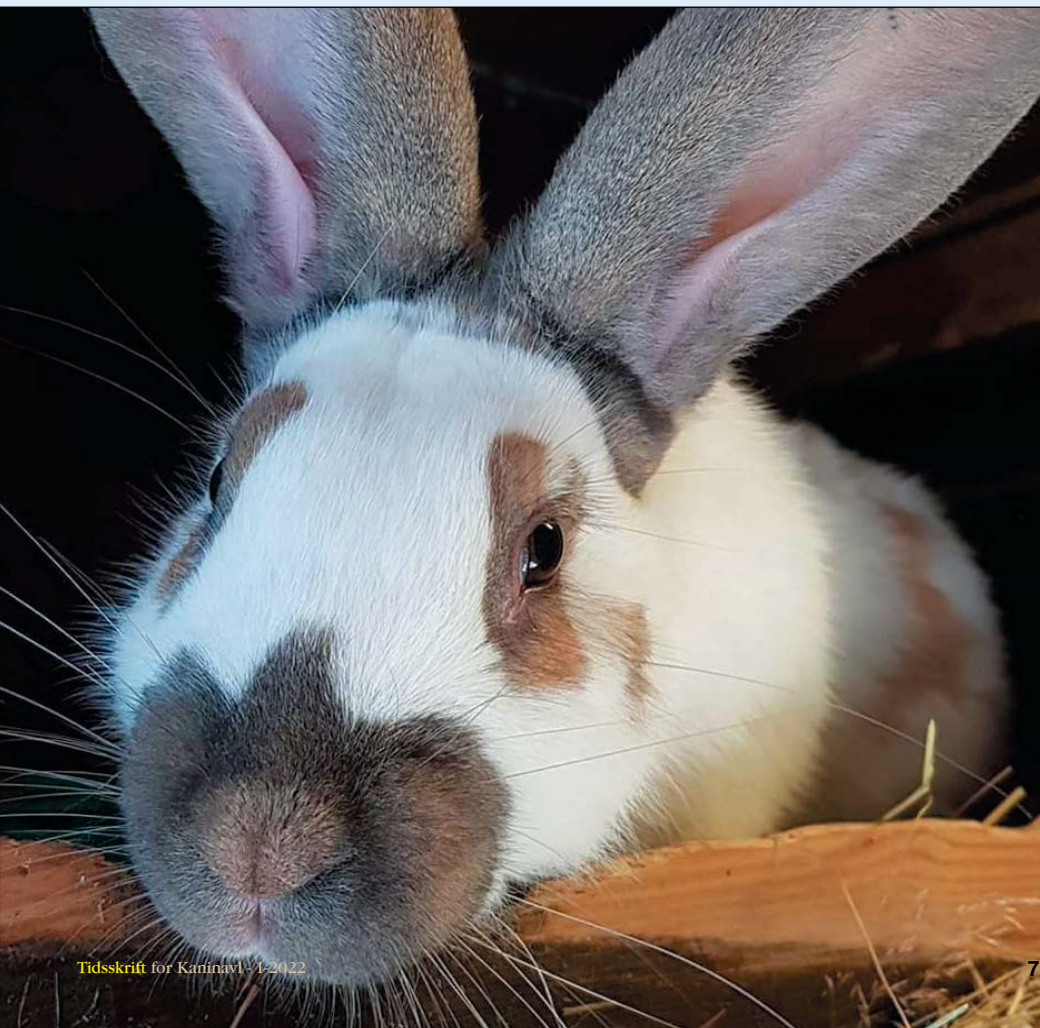



*Mecklenburger Schecke* «forelsket» jeg meg i når det dukket opp en del gode bilder av rasen - og tror det var i 2016. Men så etter 2 år med et stort ønske om Mecklenburger'n kom den inn i stallen i 2018 - for da tok jeg nemlig turen til Herning og Europautstillingen, hvor jeg fikk studert den «i levende live» og dermed endte det opp med at jeg kjøpte 4 Mecklenburgere; to blå hanner og to sorte huer, som jeg fikk med meg hjem. Da ble jeg jo den første oppdretter som avlet med Mecklenburger i Norge.

Og, denne Mecklenburger'n er virkelig en flott rase - får håpe vi blir flere!

Men den har sine utfordringer som alle andre raser. - Eller - kanskje «litt» mere enn en del av våre «vanlige tradisjonelle» raser som er godt utbredt og det finnes mye bra avlsmateriell. For med Mecklenburger'n er jeg jo temmelig alene, men som dere så i forrige TK for desember er det heldigvis også noen på Vigrestad.

### **Har du noen ord til slutt . . .**

Ja, jeg holder på med dette da det er en kjempe-trivelig hobby og også med en masse hyggelige folk. - Men, er beklagelig å se vi «synker» når det gjelder antall medlemmer og om dette kan snu ser ut for å bli vanskelig - men vi får håpe.

Utstilling er jo så gøy å være med på og selv kan jeg jo alltid håpe på å bli best på mine raser. - Men, om det skjer?

Ja, da tar jeg det bare som et pluss.

Jeg er utdannet agronom, men jobber i dag i VPKgroup, der jeg er operatør på maskiner for digital printing på papp-



**Vi får  
håpe på  
et bedre  
år i 2022**



plater. Dette er nesten som en «vanlig» HP-skriver, men selvsagt er maskinene av en helt annen dimensjon og størrelse.

Så dette var en liten presentasjon av vårt nyinnkjøpte bruk, og om meg og mitt oppdrett. - Ønsker dere alle et flott 2022!

# Utstiller-konkurransen

Da er de fire utstillingene i januar avsluttet og poengene er utregnet. Spenningen er det hvert fall ingenting å si på og for de på topp blir det ekstra spennende å se hva som en kan oppnå på LU/NM i Trondheim, hvor det hele skal avgjøres. Konkurransen ble lang denne gang, da vi ikke fikk gjennomført LU/NM 2021 og konk'en ble utvidet til også å ta med LU/NM-2022. Nå satser vi på denne jubileums-sesongen går som vi håper og alt går tilbake til det normale, og vi kan planlegge og avholde utstillinger når og hvordan vi selv vil. Ønsker dere alle lykke til i Trondheim – og håper å se dere der! *Mvh Sportsutvalget v/Kristin*

Rune Martens	158	Øyvind Eide	11
Arild Netland	153	Stensland/Ødegård	9
Arild Gundersen	120	Karl Meihack	8
Ingrid Harmens	114	Trygve Moxnes	6
Roger Skjølås	96	Hanne Moxness	6
Heidi Jepsen/Roger Nesvik	84	Ove Slåen	6
Magnor Ølberg	68	Stian Moldskred	5
Bjarne Øygaard	61	Anne Lise/Kåre Tvedt	4
Johnny Lyshaug	43	Iren Storli	3
Terje Engh	39	Geir Klepaker	3
Marit/Lars Ivar Haugo	39	Knut Harald Trinrud	1
Christine Midtun	34	Alf Gunnes	1
Sina Ødegård	33	Geir Vidar Asgrimplass	1
Magne Steinarsrud	32		
Jan Erik Baller	30	<b>JUNIOR-konkurransen:</b>	
Kristin Berg	29	Sina Ødegård	187
Svein Clausen	27	Hanne Moxness	48
Thormod Saue	26	Selina Emilie Tjøstheim	43
Geir Hamre	24	Rebekka Eckbo Aglen	42
Bjørn-Petter Åsheim	24	Kristoffer Frøyland	36
Jonny Kirkebirkeland	24	Isak Eckbo Aglen	30
Johan Viker	23	Jonathan Torheim	30
Sturle Skeidsvoll	18	Elias Jacobsen	30
Knut Are Sundgot	18	William, Mathias, Kaia Lundervold	30
Henrik Erlandsen	17	Ola Uvaas	24
Kjell Helge Jåtun	15	Syver/Petter Flatmo	24
Torgeir Vestenfor	13	Randi/Ola Uvaas	24
Tore Hadland	12	Even Seland Nesse	18
Ola Uvaas	12	Ingrid Vestad/Ida Marita Fjeld	18
Øyvind Reinartsen	12	Rakel Eckbo Aglen	12
Leiv-Petter Torsen	12	Randi Uvaas	12

**Kun sunne og friske dyr kan medtas til utstillinger og da må alle ha en riktig holdning og innstilling!**

## Kalsium - Kalk et spennende mineral

Av Jørgen Larsen (dansk dyrlege)

Overskriften høres kanskje ut for noen til å være «teoretisk», så jeg vil servere mine konklusjoner først - med det formål å inspirere så mange lesere som mulig, til å lese hele artikkelen . . .

**1: Beinskjørhet** (osteoporose) oppstår IKKE på grunn av kaninens opphold i bur, men på grunn av stoffskifteproblemer (metabolisme), inkludert som en følge av fjerning av eggstokker og/eller føring med et for lavt kalsium/fosforforhold.

**2: Urinstein** fremkalles IKKE som en følge av overføring med kalk, men snarere tvert imot.

Problemer med kalsium og stoffskifte er i stor grad ukjente hos ville kaniner og i "gammeldage" kaniner, men i disse moderne tider ses det rundt om et økende antall syke kaniner med stoffskifteproblemer.

**Kalsium - fosfor - magnesium** - finnes ikke i ren form i naturen, de er alltid knyttet til andre stoffer: Slik også i kroppen.

I blodet, lymfer og annet, blir oppløste forbindelser betegnet som elektrolytter som er biologisk aktive, inkludert overfor muskler, nerver og hormoner.

*Andreas Rühle skriver i 2019:*

99% av mineralstoffene er knyttet til beinvevet, andre støttevev og tenner, resten sirkulerer i kroppsvæsker og celler.

Ved behov mobiliseres kalsium, fosfor og magnesium - *Ca*, *P* og *Mg* - for å kompensere for mangel på stoffene i organismen. Stoffskiftet av *Ca* og *P* er nært knyttet sammen, mens *Mg* tilsynelatende spiller en mindre rolle.

### Kalsium

Opptaket av *Ca* hos kaniner er ikke et resultat av behov, men av innholdet i fôrmaterialene som brukes.

Naturlige fôremner og fôrmateriale inneholder ganske mye *Ca*. Vitamin D medvirker til høyt *Ca*-opptak fra tarm til blod, ellers foregår det ved passiv diffusjon.

Kalsiuminnholdet i kroppen blir hovedsakelig styrt av hormonene:

*Parathormon*

*Kalcitonin*

*Kalcitriol*





## Gulrot er godt

I tillegg spiller de androgene (hannlige) og østrogene (hunnlige) en rolle.

- Uten disse hormonene er en naturlig og kontinuerlig oppbygging av benmasse (tetthet, vev) og tenner ikke mulig.

## Fosfor

Spiller en rolle som buffer for å opprettholde en nøytral pH i blodet og medvirker også i forbindelse med kalsium i oppbyggingen av beinvev/skjelett og tenner. Andreas Rühle refererer til fosfor som en

"kalsiumrøver" siden et overskudd av fosfor i blodet på den ene side bryter ned kalk fra bein og tenner, og på den annen side vil et overskudd av fosfor i tarmen redusere opptagelsen av kalk.

Fra dette kan det konkluderes med at forholdet mellom *Ca* og *P* spiller en større rolle enn de absolutte konsentrasjonene av hvert stoff.

Veiledende standard-normer for *Ca* og *P* i føret var på 1960-tallet "over 1:1", siden den tid har anbefalingen vært "1,3:1".

Senere er det gått opp mer til "2:1" - tilsynelatende kan man gå enda høyere uten stoffskifteproblemer.

## Parathormon (PTH)

Utskilles fra skjoldbruskkjertelen og regulerer *Ca*-innholdet ved å mobilisere kalk fra beinvevet i mangelsituasjoner - som for eksempel hos diegivende hunner, da dem har et stort *Ca*-behov til melkeproduksjonen.



Ta  
kaninen  
ut  
det  
er  
vår

Kuggen Kaninet

En langvarig høy *PTH*-verdi vil medføre nedbrytning av *Ca*-innholdet i beinvev og tenner.

Et høyt *PTH*-innhold fører også til økt utskillelse av fosfor med urinen og dermed "spares" kalsium ved å unngå dannelse av uoppløselige *Ca* / *P*-forbindelser.

**Kalcitriol** – Vitamin D3 «solvitamin» Spiller en rolle omkring opptagelse (absorpsjon) av *Ca* fra tarmen og reduserer utskillelse.

Mangel på Kalcitriol forårsaker osteomalaci, som er en skjelettsykdom som skyldes redusert innhold av kalsiumsalter i knoklene. Skjelettet blir demineralisert (reduisert mengde mineraler i benvevet). Dette fører til deformerte knokler. Mengden av organisk knokkelvev er ikke redusert (som ved osteoporose) - men tvert imot ofte økt.

Den primære kilden til Kalcitriol om vinteren vil være soltørket høy - i disse moderne tider vil en del av industrielt tørket høy bli tørket innendørs - og da vil innholdet av kalcitriol selvsagt være lavere/mer beskjedent.

### **Østrogener**

Har også en betydelig innflytelse på *Ca*-stoffskiftet, idet kalsium fra bein blir brutt ned av noen gigantiske celler som kalles osteoklaster og østrogen hemmer aktivi-



teten til disse cellene. Nøytraliserte (steriliserte) hunner som har fått fjernet de østrogenproduserende eggstokkene - og da må en være oppmerksom på at dette øker utskillelsen (sekresjon) av kalsium betydelig.

### **Testosteron**

Medvirker til økt utskillelse av overflødig kalsium med urinen. Nøytralisering fjerner testosteronproduserende testikler og svekker kalsiumid-separasjonen (Hsu et al. 2010) og som da kan medføre til for høyt kalsiuminnhold i blodet, samt en økt risiko for dannelse av uoppløselige *Ca* og *P* produkter i urinen.

### **Kalsiumutskillelse**

Den andel av kalsium som kan filtreres fra blodet, via urinen, utgjøres hos de fleste pattedyr under 2%.

Men hos kaniner 45–60% (Rühle 2019). En stor mengde kalsium er ikke et problem for kaniner, når dem får i seg tilstrekkelig med væske (70–85% vann av det totale innholdet) og hvor hannene har sin naturlige testosteronproduksjon. Føring med tørrfôr/pellets dekker ikke alltid behovet for væske, selv om det er fri tilgang til drikkevann.



**Kaninen  
har det  
perfekt:  
Er ute i  
dagslys  
og har  
forskjel-  
lig godt  
saftig  
grøntfôr**

foto: Anne Karin V.

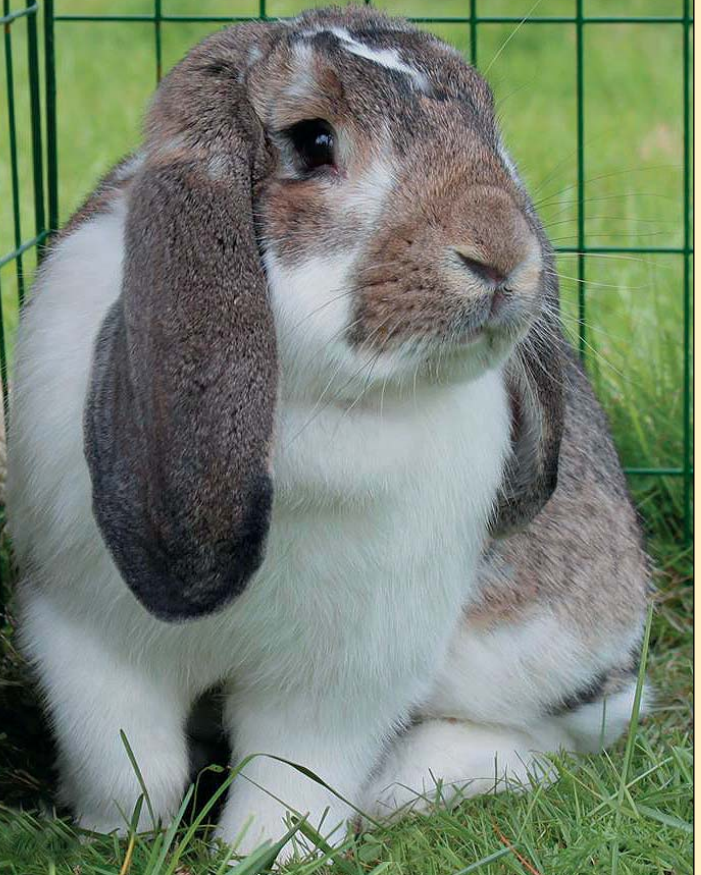

Bettina Burger, gjorde et forsøk i 2009, ved å føre sine 40 kaniner i 20 uker med lucerne (alfalfa) med et  $Ca$  og  $P$ -forhold på 8:1 uten det dannet seg urinveisstein. Ved en undersøkelse på Chapin&Smiths laboratoriekaniner fant dem ut, at hvis  $Ca$  og  $P$ -forholdet kom under 1:1, så ble beintettheten forverret.

### **Diskusjoner og annet**

Føring av kaniner behøver ikke å være «rakettvitenskap». Men man må tenke på å sikre kaninene med å gi saftig grovfôr og grønnsaker om sommeren. Rotgrønnsaker, gulrot og kålrot, er viktig å gi om

vinteren. Grøntfôr og høy har rikelig innhold av kalk. Korn har lite kalk, men er rikt på fosfor. Kraftfôret skal være et tilskudd og ikke hovedfôret. Utviklingen i kjøle-kanin-sektoren gir god anledning til pannerynker. Føringen er ofte feil, ved at det kjøpes pene poser til «svindyr» pris, med gnagerblanding (korn og frø) som ikke gir tilstrekkelig fylde og struktur.

Mangel på væske forekommer også ofte. Ikke minst fjernes rutinemessig kaninens kjønnsorganer og med de problemer som da oppstår – som beskrevet i artikkelen. Og, belyser også litt aspekter i kaninens fordøyelse, som ikke har fått utbredelse.

## Dommerkonferanse og årsmøte

Som meddelt i Tidsskrift 7-2021, avholdt dommergruppen konferanse og årsmøte lørdag 23. oktober. Stedet var Bryne og på Hotell Jæren. Vi takker Jærenforeningen ved Svein Ø, Arild G og Kjell Helge for det praktiske og all tilretteleggelse, som var helt topp. Vi gjennomførte konferansen på en dag, men grunnet reiseavstander ble det ankomst fredag kveld og avreise søndag morgen for de langveisfarende dommere. Det var kun en dommer som hadde meldt forfall og dessverre hadde vi i år «av naturlige årsaker» ingen gjester fra våre skandinaviske naboer.

Det var plukket ut 22 dyr til selvstendig bedømmelse. I år så vi på Belgisk Hare og Dverghare, samt Liten Chinchilla kontra Hermelin i variant chinchilla. På plass var også Dvergvedder (alle i viltgrå), Engelsk Schecke og Tan. Hermelin i varianter som viltgrå og otter svart-white og Hollender i fargene svart og blå.

Leder Thormod, gikk igjennom hvert enkelt dyr etter bedømmelsene var ferdig. Noen av bedømmelsene førte til friske diskusjoner rundt enkelte av delpunkt-



ene på bedømmelsekortet. Men, det er slike diskusjoner som er hele hensikten med en dommerkonferanse. Vi skal lære av hverandre, slik at de enkelte dommere blir best mulig samstemt i sine bedømmelser på de kommende utstillinger.

Etter en lang pandemi, uten for mange dommeroppdrag, var det fint å få komme sammen igjen og diskutere kaniner – og ikke om munnbind og avstander til de nærmeste personer.

Vi fortsatte konferansen med to faginnslag. Først ut var Arild Gundersen med en gjennomgang av Belgisk Hare og Dverghare. Disse var «selvsagt» i fargene viltrød og viltgrå. Fin gjennomgang med mange nyttige opplysninger rundt rasene, også hvordan det var å avle med dem. «Det nye» som går på bred mellomfarge og bunnfarge på buken til Belgisk Hare ble tatt opp. – Medbrakte dyr understrekte flere av Arilds poenger.



Arild Netland holdt innslag om Hermelin og var innom tre varianter. Også dette en god gjennomgang rundt tegning og farge på otter-varianten. Hermelin i chinchilla-varianten ble grundig gjennomgått.

Diskusjoner ble det rundt både sjattering og inndeling av fargebeltene.

Til slutt ble det avrundet med en gjennomgang av Hermelin i viltgrå.

Forskjellige fargenyanser vi møter på hos rasen ble gjennomgått og diskutert, samt vi var innom kroppsform, type, rasepreg, sittestilling og presentasjon.

Dommergruppen takker Arild+Arild for opplysende og spennende faginnslag.

Årsmøtet var siste post på lørdagens program. Som vanlig gikk årsmøtet «helt etter boka». Årsmeldingen viste at det i oktober 2021 kom inn melding fra Odd Einar Lundervold, som meddelte; tiden ikke strakk til med å fortsette og styret takker Odd Einar for årene som dommer og tiden som sekretær i gruppen. Regnskap viste overskudd og ble godkjent. Konferanse til høsten kan dermed planlegges.

Gjennomgang ble det på alle i styret.

*Med vennlig hilsen dommergruppens styre*

---

## **Dommere pr 1. januar 2022**

---

	FORENING	REG.bokstav
Jan Erik P. Baller	Sarpsborg	L
Sindre Bergsagel	Rogaland	S
Svein Clausen	Grenland	I
Bjørn Egeland	Rogaland	E
Tor Gillerholtmoen	Indre Østland	A
Per-Egil Hagen	Indre Østland	P
Snorre Jacobsen	Nord-Trøndelag	R
Kjell Helge Jåtun	Jæren&Sandnes	U
Gullik Klepaker	Larvik&Sandefjord	X
Svein Lundgren	Oslo&Akershus	F
Johnny Lyshaug	Askim	Y
Thormod Saue	Drammen	H
Sturle Skeidsvoll	Bergen	M
Roger Skjølås	Indre Østland	K
Bjørn-Petter Åsheim	Sarpsborg	T

### **NKFs Årsmelding og Regnskap for 2021**

«Ting-dokumentet» er lagt tilgjengelig på NKFs nettside:

**[www.kanin-nkf.net](http://www.kanin-nkf.net)**

## Østfoldmester'n 2022, 29. januar med 237 kaniner

Utstillingen ble holdt i Tistedal på bruket til fam Frøyland - takk til dem! Ved start i bedømmelsen kom katalog nr 6 opp; en meget delikat Fransk Vedder. Den satt seg «fast på kort-tids-minnet» og lå godt i bakhodet helt til slutt - status viste da; 17 dyr i 95,5p som skulle være med på kåringen av BiS og BiM. FV'en var en kraftig kar; god kropp, med en fantastisk harmoni og helhet (bra ørelengde), god pels, pen farge og sjattering, da var det ingen «bombe» den satt igjen til slutt som BiS-vinner.

Grattis til Torgeir med et godt avlsarbeid! BiM gikk til Alaska til Johnny Lyshaug.

76 kaniner ble tildelt 95p. Dommere var: Roger Skjølås, Sindre Bergsagel, Gullik Klepaker og Bjørn Egeland. En stor takk til de flinke bærerne for god jobb. **B.E.**

**BIR:** FranskVedder: Torgeir Vestenfor 95,5. Mecklenburger: Aleksandra Fosse 95. Stor Sølv: Marit/Lars Ivar Haugo 95,5. Blå Wiener: Roger Skjølås 95,5. Californian: Kaare Midtun 94. Wiener: Roger Skjølås 95,5. Rex: Kari Jørgenrud-Dahl 95,5. Bourgogne: Torgeir Vestenfor 95. Hvit Land: Knut Harald Trinrud 95. Belgisk Hare: Johan Viker 95. Thyriker: Magne Steinarsrud 95,5. Alaska: Johnny Lyshaug 95,5. Marburger: Geir Klepaker 95. Perle Ekorn: Erik Nilsen 94,5. Liten Havana: AnneMette/Gullik Klepaker 95. Hollender: Gullik Klepaker 95. Lit.Sølv: Bjørn-Petter Åsheim 95,5. Tan: Bjørn-Petter Åsheim 95,5. Dvergvedder: Terje Engh 95. Hermelin: Jan Erik Baller 95,5.

### Resultater klasse L:

1 Marit/Lars Ivar Haugo, I.Østl. Stor Sølv sv 382  
2 Magne Steinarsrud, Grenland, Thyriker 381,5  
3 Jan Erik Baller, Sarp., Hermelin jerngrå 380,5  
4 Roger Skjølås, Ind.Østl., Blå Wiener 380,5  
5 Johnny Lyshaug, Askim, Alaska 380,5  
6 Bjørn-Petter Åsheim, Sarp., Tan sv 380,5  
7 Terje Engh, Grenland, Hermelin grå 380,5  
8 Kari Jørgenrud-Dahl, Askim, Rex castor 285,5  
9 Torgeir Vestenfor, Fransk Vedder grå 285,5  
10 Terje Engh, Grenl. Dvergvedder grå 380  
11 Ida Helene Johnsen, Sarp. Hermelin grå 380  
12 Kristoffer Frøyland, Sarp., Rex viltblå 380  
13 Gullik Klepaker, Larvik/S. Hollender sv 380

14 Knut Harald Trinrud, I.Østl., Hvit Land 379,5  
15 Johan Ludvik Viker, Sarp., Hvit Land 379,5  
16 Bjørn-Petter Åsheim, Liten Sølv svart 285  
17 AnneMette/Gullik Klepaker, Liten Havana 379  
18 Jan Erik Baller, Sarp., Hermelin brun 379  
19 Johan Ludvik Viker, Sarp., Hermelin grå 284,5  
20 Geir Klepaker Larvik/Sand. Marburger 284,5

### Resultater klasse G:

1 Bjørn-Petter Åsheim, Sarp., 380  
2 Kristoffer Frøyland, Sarp., 379,5  
3 Terje Engh, Grenland, 379,5  
4 Ida Helene Johnsen, Sarp. 379

### Resultater Juniorer:

1 Kristoffer Frøyland, Sarp., Rex viltblå 380  
2 Ingrid Vestad/Ida Bilden, Sarp. Hermelin 378,5  
3 Kristoffer Frøyland, Sarp., Rex castor 283,5



**Østfoldmester 2022 ble Jan Erik Baller. Jan Erik stilte med 12 Hermelin i jerngrå og 9 Hermelin i brun variant**

**BiS: Fransk Vedder  
hann 8mnd 95,5p, til  
Torgeir Vestenfor**



## **Utstillinger 2022 / 2023**

**18.-20. februar: Dansk LU/DM-2022**  
Fjerritslev, Jammerbugt Idrættssenter

**24.-27. februar: LU/NM, Trøndelag**  
Annonse i TK nr 8

**12. mars: Oslo&Akershus**  
Annonse i dette TK

**18.-20. mars: Haugaland, Lid, Sveio**  
Annonse i TK nr 8

**23.-25. sept.: Bjerkreimsmarken**  
Arr.: Jæren og Sandnes

**11.-13. november: LUU/NM Varhaug**  
Arr.: Jæren og Sandnes

**2023**

**13.-14. januar: FU-2023 Rogaland**

**27.-29. januar: Svensk LU-2023**  
Värmland, Sagolika Sunne

**17.-19. februar: Dansk LU-2023**  
Sjælland

**23.-26. februar: LU/NM, Rakkestad**  
Arr.: Sarpsborg+Larvik&Sandefjord

**NKF oppfordrer om: Vis hensyn til arrangørene og forhold dere til oppsatte tidsfrister. Dette gjelder både innmeldingsdato og betalingsdato!**

# Det viktige drikkevannet

## Vannets betydning for kaninens fordøyelse

Med hensyn til at det er mange forskjellige oppfatninger blant oss kaninavlere, og dermed også flere måter å føre på, samt også førets sammensetning, må vi oppi alle disse diskusjonene omkring føring ikke glemme drikkevannets viktige betydning!

Fra «svunne tider» var det noen som mente at vann behøvde vi til daglig ikke bry oss med til kaninene. Hvis vi skulle møte kaninavlere i dag som har en slik oppfatning, så stempler de fleste av oss en slik som svært useriøs. Heldigvis finnes det ikke mange som påstår at kaninen kun trenger vann når den er drektig og når ungene dier, eller i de varme sommerperioder.

### **Kaninen skal alltid ha godt vann!**

La oss derfor nå fastslå: Kaninene skal ha tilgang på rikelig med rent og godt vann! Andre meninger om den sak tas ikke til følge. Kaninen skal, på den ene eller andre måte, være dekket for sitt vannbehov. Og, erfaring har vist at det ikke er tilstrekkelig nok med den vannmengde kaninen får gjennom grøntfôr og rotfrukter (gulrøtter, kålrot, osv.). - Derfor igjen:

Kaninen skal til alle årstider ha tilgang til drikkevann. Så får den i det minste selv avgjøre om den er tørst eller ei.

Noen kaninavlere vil muligens til tider ikke være så nøye med drikkevannet, og av og til hoppe over dette når de fører. Dette kan ha sine «naturlige årsaker» om vinteren når vannet fryser, men da må det på best mulig måte gjøres et forsøk på at kaninen allikevel daglig får i seg vann.

Rent og friskt vann hver dag er et stort fremskritt i retning av bedre sunnhet. For, det er nemlig slik at kaninen til sin omsetning av føret og til hele sin produksjon av livsviktige stoffer i sitt legeme, skal bruke vann. Dermed: Når den alltid har vann tilgjengelig, vil kaninen selv best finne ut av å tilpasse seg sitt vannbehov. Mange tarmbetennelser, fordøyelsessykdommer, forstoppelser, eller problemer, kunne sikkert vært unngått, hvis eieren hadde sørget for at kaninen hadde tilgang på rikelig med rent, friskt og godt vann. For, vi kan heller ikke bebreide kaninen at den ikke straks går til vannskålen, når den får det servert i et sykdomstifelle, såfremt den ikke er vant til å drikke.

### **En kanin-eiers ansvar:**

#### **Rent godt vann til alle hver dag!**

Ta konsekvensen fra starten som kanineier og oppdretter: Kaninene må få vann hver dag, enten du gir i skål, flaske eller har et automatisk anlegg.

Drikkeskål i plast (A/B eller Joker) er en god løsning under de fleste forhold. Disse kan enkelt henges og festes på nettingen, f.eks. på dørnettingen. Da er det enkelt å justere høyden og også greit å komme til når du skal gi vann, samt å rengjøre skåla. Men du kan med fordel henge skåla så høyt at kaninen ikke får rotet opp høy, strø og lort oppi vannet.

Og, skåla bør dessuten henge høyt av en helt annen grunn, nemlig den; at vi dermed gir kaninen anledning til ekstra mosjon, når den strekker eller reiser seg på bakbenene for å drikke av vannet.

Kaninene skal raskt (bortsett fra små unger som må ha skålene i en lavere høyde) lære å få i seg vannet, selv om skåla henges forholdsvis høyt.

### **Kaninens vannbehov**

Normalt går vi ikke å tenker på hvor store mengder vann, hver og en kanin har behov for i døgnet.

Vi skal heller sørge for at kaninene hele tiden selv kan gå til drikkevannet for å innta den mengde væske, nettopp etter behov. For noen vil kanskje følgende tall være overraskende, selv om vi har nevnt disse før noen ganger i TK, også i andre sammenhenger.

For å begynne med unge kaniners vannbehov, er dette omkring 0,3 liter.

Men her spiller en del annet også inn:

Hvilken størrelse på kaninen (rase), samt årstid og hvilke fôr kaninen hver dag får tildelt.

Men, går vi inn på avlsdyr og ei hu som har kull, og hvor den skal forsyne ungene med melk, stiger vannbehovet enormt. Ikke engang en fordobling av et ungdysr vannbehov vil være tilstrekkelig.

Teoretisk regner vi med et vannbehov for en diegivende hunn, på omkring 1 liter om dagen. Men i praksis vil vi oppleve at dette ikke holder og i varme perioder vil forbruket kunne overstige det doblete av den «teoretiske» beregning.

Hanner viser seg å ha et forbruk på omkring 0,5 liter om dagen. Avhenger selvfølgelig av de punkter vi har nevnt. I tillegg kan det være en slik livlig og aktiv krabat og følgelig stiger behovet for vann. Vann blir ikke kalt for næringsstoff, men er like viktig som ethvert annet stoff, og det holder saftspenningen i cellene, samt vannet er oppløsnings- og transportstoff for andre stoffer. Når kaninen tørster vil appetitten og produksjonen stagnerer.

## **Norges Kaninavlsforbund tilbyr:**

**Nordisk Kaninstandard, 350 sider** kr 375,00

**Samleperm i plast for Tidsskriftet** kr 125,00

**Merketang Hauptner med 2 tallsett** kr 1700,00

**Hauptner ekstra bokstav-sett** kr 1400,00

**Hauptner ekstra tallsett** kr 500,00

**Merketusj, 50 g** kr 80,00

**Skjemaer: Stambokblad blokk á 50 ark** kr 50,00

**Burkort for avlshunn, 20 stk** kr 15,00

**Burkort á 20 stk (1,0 og 0,1)** kr 15,00

**NKFs kulepenn Crown Juvel pen, god!** kr 30,00

**Kanin-klisterner, pr brett med 6 stk** kr 30,00

**Henv.: Ingrid/Dagfinn Johansen, tlf. 90 19 19 11 e-mail: [ingrjoh2@online.no](mailto:ingrjoh2@online.no)**

Priser er inkl. mva.

Frakt kommer i tillegg

## FU for Rogaland: 400 dyr utstilt i Varhaughallen

21.-23. januar arrangerte Jæren åpen FU i Varhaughallen. Gøy med tilreisende utstillere som kom «fra fjærn og nær» og de bemerket det var artig buroppsett. Antall raser var flott - er en god stund siden det har vært så mange. Dommere var Johnny Lyshaug, Sturle Skeidsvoll, Sindre Bergsagel, Roger Skjølås, Kjell Helge Jåtun og Bjørn Egeland. Mange takk til de flinke bærerene som gjorde en kjempejobb. Mye bra dyr og «status» til slutt viste; 7 fikk 96p, 45 i 95,5p og 151 i 95p. BiS gikk til Tan hu på 21 mnd til Rune Martens. BiM til Terje Engh med Hermelin jerngrå.

**BIR:** Belgisk Kjempe: Sindre/Roy Tjemsland 94. Tysk Kjempeschecke: Trine Lofthus 93,5. Fransk Vedder: Silje Østhus 93. Mecklenburger: Raymond Voll 94,5. Stor Sølv: Ingvar Holmen 95,5.

Wiener: Raymond Voll 93. Rex: William, Mathias, Kaia Lundervold 95. HvitLand: Leiv-Petter Torsen 96. Belgisk Hare: Arild Gundersen 96. Rhinsk Schecke: Raymond Voll 95. Thyriinger: Magne Steinarsrud 95,5. White: Sindre Bergsagel 94,5. Alaska: Johnny Lyshaug 95,5. L.Tysk Vedder: Oddvar Stangeland 95,5. LitenChinchilla: Øyvind Reinartsen 95,5. Perle Ekorn: Thor Spurkeland 95,5. Engelsk Schecke: Tore Hadland 95,5. Liten Havana: Sturle Skeidsvoll 95. Hollender: Lina Svendsen 94,5. LitenSølv: Sturle Skeidsvoll 95,5. Tan: Rune Martens 96. Liten Wiener: Bjørn Egeland 95. LitenRex: William, Mathias, Kaia Lundervold 94,5. Dvergvedder: Kjell Helge Jåtun 96. Hermelin: Arild Netland 96. Dverghare: Sina Ødegård 95,5.

### Resultater klasse L:

- 1 Rune Martens, Rogaland, Tan svart 383
- 2 Arild Gundersen, Jæren, Belgisk Hare 382,5
- 3 Leiv-Petter Torsen, Rogaland, Hvit Land 287
- 4 Kjell Helge Jåtun, Jæren, Dvergvedder grå 287



**Hvit Land hu til  
Petter Torsen  
96p (38,5 - 18,5 - 9)**

## Juniorpremiering: William, Sina, Mathias, Kaia og Selina



**Hadland  
fikk 2 i  
95,5p og  
6 i 95p**



- 5 Terje Engh, Grenland, Hermelin grå 381,5
- 6 Magne Steinarsrud, Grenl., Thyringer 381,5
- 7 Arild Netland, Rogal., Hermelin viltgrå 381,5
- 8 Geir Hamre, Jæren, Hermelin hvit r.ø 381
- 9 Arild Netland, Rog., Hermelin chinchilla 381
- 10 Terje Engh, Grenl., Dvergvedder viltgrå 381
- 11 Magnor Ølberg, Rogaland, Tan svart 381
- 12 stall Hadland, Jæren, Engelsk Shecke 381
- 13 Thor Spurkeland, Bergen, Perle Ekorn 381
- 14 Øyvind Reinartsen, Bergen, L.Chinchilla 381
- 15 Johnny Lyshaug, Askim, Alaska 380,5
- 16 Sina Ødegård, Jær., Dverghare viltgrå 280,5
- 17 JonnyKirkebirkeland, Dvergvedder grå 380,5
- 18 Karl Meihack, Rogaland, Hvit Land 380,5
- 19 Svein Clausen, Grenl., Liten Sølv blå 380,5
- 20 Sturle Skeidsvoll, Bergen, Liten Sølv sv 285,5
- 21 Ingvar Holmen, Jæren, Stor Sølv viltgr 285,5
- 22 Svein Ødegård, Jæren, Belgisk Hare 285,5
- 23 Christine Midtun, Jæren, Hermelin grå 380
- 24 Bjørn Egeland, Rogal., Liten Wiener sv 380
- 25 Odd Einar Svendsen, Haug, Perle Ekorn 380
- 26 Oddvar Stangeland, L.TyskVedder kappe 380
- 27 Bjørn Egeland, Rogal., Liten Wiener blå 379
- 28 Sturle Skeidsvoll, Bergen, Liten Havana 379
- 29 Jonny Krogedal, Jæren, L.TyskVedder 284

### Resultater klasse E:

- 1 Arild Gundersen, Jæren, Belgisk Hare 475
- 2 Sina Ødegård, Jæren, Dverghare viltgrå 475



Rune

Arild

## Liten Tysk Vedder 95,5p til Oddvar Stangeland



**www.djohansenhusdyrutstyr.no**

Urban Farming Kaniner (Tine Kortenbach, dansk)	kr 360,00
Jeg elsker min kanin (Tine Kortenbach, dansk)	kr 300,00
Kaninhopping (2. utgave, svensk)	kr 100,00
REX-kaniner (dansk)	kr 193,00
Kaninplakater 1 og 2	pris pr stk: kr 152,00
Stjernesgålen, 1 liter (flere farger)	kr 55,00
Jokersgålen, 1/2 liter (flere farger)	kr 50,00
Nem-skålen, 1 liter (flere farger)	kr 55,00
Stål kopp med skrue 13 cm	kr 65,00
Drikkenippel med T-kryss	kr 30,00
Drikkeflaske 1 liter gul	kr 87,50
Drikkeflaske 1/2 liter gul	kr 67,50
Flaskeholder	kr 35,00
Høyhekk 25 cm	kr 56,25
Sytang til netting	kr 300,00
Ringer til sytang 1 kg	kr 150,00
Avbitertang til netting, meget god	kr 300,00
Reisekasse, liten 4 rom	kr 800,00
Reisekasse, stor 4 rom	kr 900,00
Reisekasse i metall 3 rom	kr 600,00
Reisekasse i metall 4 rom	kr 875,00
Reisekasse i metall 6 rom	kr 1125,00
Reisekasse i metall dobbel 8 roms	kr 1500,00
Reisekasse i metall dobbel 12 roms	kr 2000,00

**ALLE priser er inkludert moms**

**Netting til kaniner, duer og høns**

**Se også vår hjemmeside:**

**www.djohansenhusdyrutstyr.no**

Bestilling: D. Johansen Husdyrutstyr, Tinghaugv. 100, 3175 Ramnes

Tlf. Dagfinn: 90 19 19 11. Ingrid: 905 90 341

e-post: [ingrjoh2@online.no](mailto:ingrjoh2@online.no)

## Vestlands-utstilling 8. januar med 220 kaniner

BoK arrangerte Vestlandsutstilling for tredje gang på to år med coronarestriksjoner, som gjorde vi ikke fikk utnyttet publikumspotensialet på Fjell. Vi er takknemlig for god deltagelse fra utstillere i nord og sør - og med 220 dyr under rådende forhold er bra. Suveren vinner ble Rune Martens som igjen stiller svært gode Tan og tar også BiM. BiS går til Alaska og Øyvind Eide. Beste junior ble Sina Ødegård (for andre gang på rad) med Dverghare.

Hoveddommer var Roger Skjølås, som til tross for han i følge svensk tidsskrift «år nyutbildad», taklet bratt læringskurve på en glimrende måte, sammen med Snorre Jacobsen og Sturle Skeidsvoll. De fant mange gode dyr og med flott pelsform. Fire tildeles 96p; to Tan, Liten Sølv og Alaska. BiS-uttaket ledet Roger på publikumsvennlig måte, der alle gode egen-skaper ble behørig forklart for hvert dyr. Slik setter vi stor pris på.

Gledelig med «nykomlinger», vi så Belgisk Kjempe i blå, viltgul, viltblå og chinchilla, fra Maria Sundal og Camilla Høgli. Flott med noen som satser i uvanlige varianter. I det hele; alt var trivelig og bedømmelse fra scenen kunne bivånes uansett hvor en befant seg i lokalet. Nedrigging gikk på skinner og vi fikk god hjelp av BoKs æres-medlem Bjørn Andersen, som kastet glans over arrangementet og overvar bedømmelsen og årsmøtet i etterkant.

**BIR:** Belgisk Kjempe: Maria Sundal 93,5. Stor Sølv: Jonathan Torheim 95. Wiener: Thor Baste Spurkeland 94,5. Bourgogne: Gudveig Sundsbø 94,5. Belgisk Hare: Arild Gundersen 95,5. Alaska: Øyvind Eide 96. Liten Chinchilla: Øyvind Reinartsen 95,5. Deilenaar: Øystein Osland 95. Perle Ekorn: Thor Baste Spurkeland 95. Liten Havana: Sturle Skeidsvoll 95,5. Sachsen-gold: Jonathan Torheim 94,5. Liten Sølv: Bjarne Øygård 96. Tan: Rune Martens 96. Liten Wiener:

Sturle Skeidsvoll 95,5. Dvergvedder: Jonny Kirkebirkeland 95,5. Hermelin: Heidi Jebesen/R. Nesvik 95,5. Dverghare: Sina Ødegård 95,5.

### Resultater klasse L:

- 1 Rune Martens, Rogaland, Tan svart 383
- 2 Bjarne Øygård, Møre&R. Liten Sølv sv 381,5
- 3 Øyvind Reinartsen, Ber. LitenChinchilla 381,5
- 4 Jonny Kirkebirkeland, Dvergvedder grå 381
- 5 Arild Gundersen, Jæren, Belgisk Hare 381
- 6 Sina Ødegård, Jæren, Dverghare viltgrå 381
- 7 Sturle Skeidsvoll, Bergen, Liten Sølv sv 380,5
- 8 Knut Are Sundgot, Møre&R., Liten Sølv 380,5
- 9 Sturle Skeidsvoll, Bæ., Liten Havana 380,5
- 10 Øyvind Eide, Bergen, Tan svart 380,5
- 11 Heidi Jebesen/R. Nesvik, Hermelin otter 285,5
- 12 Svein Ødegård, Jær., Belgisk Hare 285,5
- 13 Øystein Osland, Sogn&Fj., Liten Sølv sv 380
- 14 Sturle Skeidsvoll, Liten Wiener blå 285
- 15 Heidi Jebesen/Rog. Nesvik, Hermelin brun 285
- 16 Øystein Osland, Sogn&Fj., Deilenaar 285
- 17 Sturle Skeidsvoll, Berg, Liten Sølv brun 284,5
- 18 Thor Baste Spurkeland, Perle Ekorn 284,5
- 19 Heidi Jebesen/R. Nesvik, Hermelin v.grå 284

### Resultater Klasse C Enkeltstyr:

- 1 Øyvind Eide, Bergen, Alaska 96
- 2 Annette Floen/V. Straume, Hermelin jern 95
- 3 Jonathan Torheim, Sogn&Fj. Stor Sølv 95



**Jonny Kirkebirkeland**  
«kontrollerer» alt går  
riktig for seg

Rune Martens stilte en  
meget pen stripe med 20  
Tan; to i 96p, 7 i 95,5p  
og 8 i 95p. – Øyvind  
Reinartsen stilte med  
13 Liten Chinchilla;  
3 i 95,5p og 4 i 95p



Liten Sølv hu på 7 mnd  
til Bjarne Øygard som  
fikk 96p (38,5 - 9 - 9)



# 145 kaniner utstilt på Frosta

Nord-Trøndelag avholdt sin tradisjonelle vinterutstilling 21.-23. januar med Tor Gillerholtmoen og Thormod Saue som dommere for 145 kaniner. De fikk flere gode dyr på bordet. Fra Hauka kom de klart beste og var i topp kvalitet: Ingrid Harmens fikk BiS med Alaska som var eneste i 96p og Kristin Berg tok BiM, Hermelin viltgrå i 95,5p. Totalt 8 dyr fikk tildelt 95,5p. Utstillingen gikk uten publikum, grunnet covid-19. Mange var spent på hvordan LU/NM blir.

**BIR:** Stor Sølv: Iren Storli 95. N.Zeal.Red: Ove Slåen 95. Hvit Land: Ove Slåen 95. Sallander: Anne Lise/Kåre Tvedt 92. Thyninger: Randi/Ola Uvaas 95. Alaska: Ingrid Harmens 96. L. Tysk Vedder: Ove Slåen 91. Liten Sølv: Bjarne Øygard 95. Tan: Snorre Jacobsen 95. Dvergvedder: Elias M. Jacobsen 94,5. Hermelin: Kristin Berg 95,5.

#### Resultater klasse L:

1 Ingrid Harmens, Trøndelagen, Alaska 382,5  
2 Kristin Berg, Trøndel., Hermelin viltgrå 381,5  
3 Bjarne Øygard, Møre&R. Liten Sølv sv 380  
4 Ove Slåen, Trønd., Hvit Land 380  
5 Kristin Berg, Trøndelag, Hermelin brun 379,5  
6 Anne Lise/Kåre Tvedt, Hermelin hvit r.ø 379,5  
7 Iren Storli, Nord-Trønd., Stor Sølv svart 378,5  
8 Randi / Ola Uvaas, Trøndelag, Thyninger 284  
9 Ove Slåen, Trønd., New Zeal. Red 377,5  
10 Snorre Jacobsen, Nord-Trøn. Tan svart 283,5  
11 Kristin Berg, Trøn., Hermelin zobel blå 283,5



12 Per Kløvstad, Nord-Trøndelag, Alaska 377  
13 Anne Lise og Kåre Tvedt, Hermelin grå 283  
14 Alf Gunnes, Trøndelagen, Tan svart 95  
15 Bjarne Øygard, Hermelin zobel blå 281,5  
16 Elias Sulen Jacobsen, Dvergvedder grå 281,5

#### Resultater juniorer:

1 Randi / Ola Uvaas, Trøndelag, Thyninger 284  
2 Elias Jacobsen, Dvergvedder kappetegn 281,5  
3 Elias Jacobsen, Dvergvedder viltgrå 94,5

#### Resultater klasse G:

1 Ingrid Harmens, Trøndelagen 382,5  
2 Bjarne Øygard, Møre og Romsdal 379,5  
3 Kristin Berg Trøndelagen 379  
4 Anne Lise og Kåre Tvedt, Trønd. 378,5

#### Resultater klasse E:

1 Ingrid Harmens, Trøndelagen, Alaska 475,5

## Nye Champions

857. Liten Chinchilla 1,0 132 / X260 95,5 - 95,5 - 95 eier/op.: Øyvind Reinartsen  
858. Liten Chinchilla 1,0 125 / 73U7 95,5 - 95 - 95 eier/op.: Øyvind Reinartsen  
859. LChinchilla 1,0 8011 / 23F4 95,5 - 95,5 - 95,5 e/o: Reinartsen/Gillerholtmo  
860. Liten Chinchilla 1,0 112 / 73U6 95 - 95 - 95 eier/op.: Øyvind Reinartsen  
861. Liten Chinchilla 0,1 114 / 73U8 95 - 95 - 95 eier/op.: Øyvind Reinartsen  
862. Liten Chinchilla 1,0 122 / X259 95,5 - 95 - 95 eier/op.: Øyvind Reinartsen

Champion: Send info, v.ørenr og reg.nr til [redaktor@kanin-nkf.net](mailto:redaktor@kanin-nkf.net)

## «Litt» informasjon:

**Transport av kaniner til Trondheim:** Melding fra Svein Ø.: Vi kjører til Trondheim via E39/E18 og E6 og kan ta med dyr; kr 50 pr kanin. Avreise Bryne onsdag ca kl 18, hjemreise søndag etter premieutdeling/uttak av dyra.

Tlf. 959 30 906, e-post: sveinodegard@lyse.net

Til LU må en være oppmerksom på: Kaniner som har fått tildelt reg.nr MÅ ha dette tatovert i høyre øret, ellers vil dem ikke bli bedømt. Dette vil det bli foretatt kontroll på.

**Fotokonkurransen** som har gått i Tidsskriftet fra januar til desember 2021 – så er planen å presentere alle bildene på skjerm under LU-festen og dem som er til stede der kan være med å stemme på beste bilde. For andre, så kan dere bla igjennom bladene for 2021 og finn ut hvilket bilde du mener er det beste. Send innen 24.02. info om bildet (hvilket blad bildet sto i) og sendes til E-post: bjoaash2@online.no

**Championat på din kanin:** Det er ikke nødvendig å scanne eller å ta kopi eller foto av bedømmelsekortene til aktuelle kanin som du ønsker championat på. Du oppgir hvilke 3 utstillinger kaninen er bedømt på og sender info til: redaktor@kanin-nkf.net eller info på SMS – eller kan også ta det pr telefon: 970 66 450

Priser: Championdiplom kr 50. Championsløyfe med diplom kr 85

**Importerte kaniner** kan utstilles når disse har hatt karantenetid på 30+30 dager. Se info om karantene i Tidsskrift nr 1 - 2020, på side 5.



Oslo og Akershus Kaninavlforening innbyr til

## Åpen en-dags-utstilling lørdag 12. mars 2022 arrangeres i Haga Samfunnshus Hagaplassen 15, 1929 Auli

Innmelding på lister til: [ellujokinen@hotmail.com](mailto:ellujokinen@hotmail.com)  
må være i hende innen 4. mars 2022

**Konkurransesklasser: A og B** med premiering kl L (felles liste)

Innmeldingsavgift kr 70 pr kanin må være innbetalt innen 04/03.  
konto 12713073146 NB! ingen kontanthåndtering på utstillingen  
Innlevering lørdag mellom kl 8 og 9.30. Bedømmelse starter kl 10  
med premieutdeling umiddelbart etter endt bedømmelse

Kontakter: Arild Rønning - tlf. 980 09 949

**Vel møtt!** - OSLO og AKERSHUS KANINAVLSFORENING

**Anna Magda Handeland**

Sandeidvegen 499, 5585 Sandeid  
Tlf. 52 76 14 48 - mobil 958 46 529  
e-post: inhandel@online.no  
ANGORA farga

**Ingrid og Dagfinn Johansen**

Tinghaugveien 100, 3175 Ramnes  
Mobil 90 19 19 11 og 905 90 341  
FRANSK VEDDER + *Godt utvalg  
i flere typer fuglearter og rasefjærfe*

**Anne Mette og Gullik Klepaker**

Syrrist, 3280 Tjodalynge. Tlf. 480 55 761  
e-post: amklepaker@hotmail.com  
HOLLENDER - MARBURGER EKORN  
LITEN HAVANA

**Ingvar Holmen**

4380 Hauge i Dalane  
Tlf. 51 47 97 67 - mob. 950 24 128  
STOR SØLV  
svart og viltgrå

**Bjørn Egeland**

Hanafjedle Kaniner  
Tlf. mobil 970 66 450  
e-post: bjorn.egeland@lyse.net  
LITEN WIENER blå og svart

**STALL ØYGARDEN, Sandnes**

Oddvar Stangeland  
e-post: jennista@online.no  
LITEN TYSK VEDDER kappetegnet og  
ensfarget i viltgrå/chin - DVERGVEDDER

**Kallehagen kaninoppdrett**

Odd Einar Svendsen, 5560 Nedstrand  
Tlf. 52 77 84 56. Mobil 918 89 585  
e-post: oe-sven@online.no www.kallehagen.no  
HOLLENDER - PERLE EKORN

**Knut Are Sundgot**

6065 Ulsteinvik  
Tlf. 917 72 340  
e-post: knut.aresundgot@tussa.com  
LITEN SØLV - HERMELIN i flere varianter

**Lars Ivar Haugo**

3579 Torpo  
Telefon 456 05 159  
e-post: la-haugo@hotmail.com  
STOR SØLV svart

**Økdalens Kaninoppdrett** www.okdalen.com

v/ Kristin Berg og Ingrid Harmens  
tlf. 48114973 / 90567484 rbkfrode\_fan@yahoo.no  
FRANSK VEDDER - ALASKA - DVERG-  
VEDDER - HERMELIN - HOPPEKANINER

**Øystein Osland** 6976 Sande

Tlf. 416 86 449  
e-post: oysteinoslund@hotmail.no  
DEILENAAR - TAN - LITEN SØLV  
HERMELIN viltgrå og chinchilla

**HerrLie Kaninhold**, Haugesund

e-post: herrliekaninhold@gmail.com  
Nettside: kaninhold.weebly.com  
HERMELIN, REX og LITEN REX  
i beige og diverse andre farger

**Bjørn-Petter Åsheim**

Rokkeveien 786, 1746 Skjeberg  
Tlf. 916 27 825  
e-post: bjoaash2@online.no  
TAN - LITEN SØLV svart

**Stjerne's Kaninoppdrett**

7383 Haltdalen - Tlf. 407 25 159  
e-post: pia\_stjerne@hotmail.com  
BELGISK KJEMPE blå, viltgul. HERMELIN  
i lutino, hvit blåøyd, chinchilla, viltgrå + div.

**Sina og Svein Ødegård**

Tjemslandshagen 8, 4360 Varhaug  
Tlf. 959 30 906  
e-post: sveinodegard@lyse.net  
BELGISK HARE og DVERGHARE

**Nesvik og Jepsen Kaninoppdrett**

Ølensvåg. Tlf. 971 94 048 / 918 57 973  
DVERGHARE  
HERMELIN  
viltgrå, chinchilla, otter

## OPPDRETTERRANNONSER:

### Johan Viker, Gresvik

Tlf. 952 77 525

TRØNDER - HVIT LAND

BELGISK HARE i viltgrød og tan  
HERMELIN i viltgrå, otter og lutino

### Torgeir Vestenfor

3550 Gol – Tlf. 959 800 45

e-post: [torgeir@hallingdalrenovasjon.no](mailto:torgeir@hallingdalrenovasjon.no)  
FRANSK VEDDER viltgrå og jerngrå  
BOURGOGNE

### Øyvind Reinartsen

5235 Rådal

Tlf. 915 50 146

e-post: [oreinart@gmail.com](mailto:oreinart@gmail.com)  
LITEN CHINCHILLA

### Bunes Kaninstall, 2760 Brandbu

tlf. Audhild 412 39 352 / Terje 482 08 436

e-post: [post@buneskaninstall.no](mailto:post@buneskaninstall.no)  
HERMELIN i viltgrå og chinchilla  
LØVEHODE i viltgrå

### Solliveien Kaninstall, 1580 Rygge

ved Mireille Gabrielli

Tlf. 902 17 015

e-post: [mireille@live.no](mailto:mireille@live.no)  
BELGISK KJEMPE i blå, sort, jerngrå

**Skal du ha annonse?  
Send da en E-post til:  
redaktor@nkf.net**

## Veiledende priser for kaniner av ren rase:

Raseinndeling: 2-3 mnd 4 mnd 5 mnd 6 mnd 7 mnd 8 mnd

KJEMPERASER: kr 450 kr 500 kr 550 kr 600 kr 650 kr 700

ANGORA: kr 500 kr 550 kr 600 kr 650 kr 700 kr 750

ALLE ANDRE RASER: kr 400 kr 450 kr 500 kr 550 kr 600 kr 650

Raseinndeling: Se Nordisk Kaninstandard. Paringsavgift: kr 200

Poengtillegg: 95p = kr 200 / 95,5p = kr 250 / 96p = kr 300 / 96,5p = kr 350

Denne anbefalte prislisen gir medlemmene av Norges Kaninavlsforbund rett til salg etter disse veiledende prisene. Ved utstillinger med provisjonssalg belastes dette selger.

**Prisene er kun en anbefaling og en velger selvsagt selv hva en vil ta når en selger kaniner. Et ansvar har en også, levende dyr skal ikke selges til barn og en kanin skal være sunn og frisk**

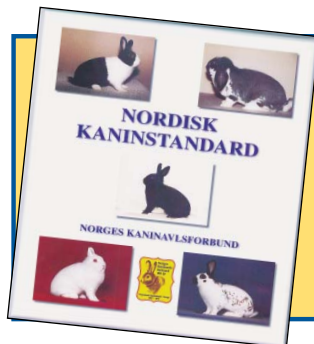

## Nordisk Kaninstandard: **KUN kr 375**

350 sider med rase-beskrivelser  
Bestill/kjøp hos: Dagfinn Johansen  
mobil 90 19 19 11 / 905 90 341  
e-post: [ingrjoh2@online.no](mailto:ingrjoh2@online.no)

# Forenings-adresser:

medlemstall pr 17. desember 2021:

**Totalt 412 (286 - 26 - 100)**

## Askim og omegn Kaninavlsforening 26

Leder: Johnny Lysaug, Elvestadv. 964, 1827 Hobøl.  
Tlf. 482 99 553, e-post: lyshaugj@gmail.com  
Skr./nestleder: Marius Johnsen, Stuputv. 33 A, 1816 Skiptvet  
Tlf. 970 89 090. e-post: marius7@online.no  
Kass.: Kjell Jørgenrud, Kirkev. 5, 1820 Spydeberg,  
tlf. 911 41 100 e-post: kjoerg@online.no  
Møteandre mandag i måneden, kl.19 på KABB-huset,  
Skogveien 22, 1831 Askim (ikke juni, juli og august)

## Bergen og omland Kaninavlslag 36

Leder: Sturle Skeidsvoll, Hundvinvegen 24, 5956 Hundvin  
Tlf. 977 01 367 E-post: sturle.skeidsvoll@gmail.com  
Sekretær: Karl Martin Fjell, tlf 909 81 596  
e-post: karl.m.fjell@gmail.com  
Kass.: Marita Tørset, e-post: marita@langedalen.com  
Tlf 997 93 020 Konto nr.: 3625 87 09378  
Nettside: Vi holder oss oppdatert på Facebook  
Bergen og omegn Kaninhoppere:  
Annette Floen, tlf. 924 20 607 e-post: nettemoren@yahoo.no

## Drammen og omegn Kaninavlsforening 5

Leder: Cato Smørggrav, Voldstadv. 294, 3320 Vestfossen.  
Mobil: 986 59 635. e-post: catosmorggrav@outlook.com  
Sekretær / nestleder: Thormod Saue, Kirkestien 28, 3402 Lier.  
Mobil: 900 90 472. e-post: thsaue@online.no  
Kasserer: Geir Vidar Askrimplass, Leirbakken 11, 3570 Ål.  
Mobil: 901 18 907. e-post: gvida-as@online.no  
Konto nr: 2270 22 30377

## Eidsvoll og omegn Kaninavlsforening 5

Leder: Camilla Venger, Skansgårdsetervegen 32, 2224 Austmarka  
e-post: milla\_cookiemonster@hotmail.com tlf. 482 73 582  
Nestleder: Anne Venger, tlf. 481 18 237

## Grenland Kaninavlslag 11

Leder: Terje Engh, Leirgt. 10, 3946 Porsgrunn, tlf. 415 08 588.  
e-post: enghterje@hotmail.com  
Sekretær: Svein Clausen, Gl. Bjørntvedt v. 84, 3734 Skien  
tlf. 905 30 742 e-post: svein@svainclausen.no  
Kass.: Line Margareth Clausen, Gl. Bjørntvedt v. 84, 3734 Skien

## Haugaland Kaninavlslag 30

Leder: Roger Lie. Tlf: 466 90 020  
Nestleder: Roger Nesvik. Tlf: 971 94 048  
Kasserer: Heidi Jebsen. Tlf: 918 57 973  
Sekretær: Jarle Nesse. Tlf: 901 41 371  
Hoppekontakt: Hilde Narheim. Tlf: 907 57 302  
e-mail: hokh14@hotmail.com  
E-mail: haugalandkaninavlslag@gmail.com Konto: 32401260888  
Nettside: Vi holder oss oppdatert på Facebook

## Indre Østland Kaninavlslag 26

Leder: Terje Knutsen, mobil 482 08 436,  
e-post: post@buneskaninstall.no  
Nestleder: Roger Skjølås, mobil 988 11 178,  
e-post: ar.skjoelaas@hotmail.com  
Sekretær: Tor Gillerholtmoen, mobil 983 53 321,  
e-post: tor.giller@hotmail.com  
Kasserer: Hege Spjellkavik, mobil 942 78 077,  
e-post: egge\_cool@hotmail.com  
Konto nr.: 1506 21 26938  
Hjemmeside: Vi holder oss oppdatert på facebook

## Jæren og Sandnes Kaninavlslag 47

Leder: Kjell Helge Jåtun, tlf. 975 31 571  
Skr./nestl.: Svein Ødegård, Tjemslandshagen 8, 4360 Varhaug,  
Tlf. 959 30 906 / 51 43 89 15. E-post: sveinodegard@lyse.net  
Kasserer: Arild Gundersen. Tlf. 992 44 614  
E-post: arild.gundersen@aarbakke.no Kontonr.: 32905416382  
Møte: 1900-huset, Bryne, kl. 19.00, den 1. mandag i måneden.  
Hjemmeside: Vi holder oss oppdatert på facebook

## Larvik og Sandefjord Kaninavlslag 18

Leder: Anne Mette Klepaker, Syrristv. 207, 3280 Tjodalyng,  
tlf. 976 76 120. e-post: amklepaker@hotmail.com  
Nestl.: Gullik Klepaker, Mobiltlf. 480 55 761  
Kass.: Arne Andersen, Anemonev. 2, 3268 Larvik, tlf. 477 16 343  
e-post: haneholmen@hotmail.com Konto nr.: 2540 21 06959  
Skr.: Rolf Ludvigsen, Østbyv. 162, 3280 Tjodalyng,  
tlf. 33 12 45 97 e-post: ro-lud@online.no

## Møre og Romsdal Kaninavlslag 18

Leiar: Stian André Moldskred, 6060 Hareid, tlf. 470 29 354  
e-post: stianmoldskred@gmail.com  
Nestleiar/Sekretær: Bjarne Øygard, 6265 Vatne, tlf. 950 20 982  
e-post: bjarne.oygard@gmail.com  
Kasserar: Knut Are Sundgot, 6065 Ulsteinvik, tlf. 917 72 340  
e-post: knut.are.sundgot@tussa.com

## Nord-Trøndelag Kaninavlsforening 11

Leder: Snorre Jacobsen, tlf. 906 43 876, 7606 Levanger  
e-post: sn-j@online.no  
Skr.: Per Kløvstad, 7604 Levanger.  
tlf. 412 35 553 e-post: kloevst@online.no  
Kass.: Iren Storli, tlf. 926 06 467 e-post: iren.storli@gmail.com  
Styremedlem: Frida Tove Meland, 7510 Skatval,  
tlf. 905 85 209, e-post: fritom@online.no  
Hjemmeside: www.ntkaf.no

## Oslo og Akershus Kaninavlsforening 15

Leder: Arild Rønning, Fugleflyellv. 96, 2150 Arnes,  
tlf. 980 09 949 e-post: arild57@outlook.com  
Nestleder: Dag Larsen, Nikevegen 265, 2160 Vormsund  
Sekretær: Elina Jokinen, mobil 476 58 021.  
e-post: ellujokinen@hotmail.com  
Kaninhopping: Jorunn Egner, tlf. 924 48 477  
e-post: jorunn\_trampe@hotmail.com  
Kass.: Pål-Eirik Iversen, Mellandsveien 121, 2223 Galterud  
tlf. 950 85 174. e-post: paal@auskorg-regnskapskontor.no  
Hjemmeside: www.oslokaf.no

## Rogaland Kaninavlslag 20

Leder: Arild Netland, tlf. 916 39 782.  
e-post: anetland@equinor.com  
Nestl.: Magnor Ølberg, tlf. 51 65 19 82, mobil: 405 25 830  
Skr.: Bjørn Egeland, tlf. 970 66 450 bjorn.egeland@lyse.net  
Kasserer: Hilde Krogedal, 4353 Klepp st., tlf. 950 50 254  
e-post: hilde@kleppnett.no kontingent-konto: 3204 07 02406  
Hopping: Helene Løining Bårdsen,  
helenebaardsen@hotmail.com Tlf. 978 20 866  
Hjemmeside: Vi holder oss oppdatert på facebook

## Sarpsborg Kaninavlsforening 52

Leder: Bjørn-Petter Åsheim, Rokkeveien 786, 1746 Skjeberg,  
tlf. 916 27 825. e-post: bjoaash2@online.no  
Nestleder: Kjell Frøyland, 1792 Tistedal, tlf. 928 33 210  
Kasserer: Svein Petter Sponheim. Tlf. 913 63 735  
e-post: svein.petter@sponheim.no kontonr.: 1090.18.59715  
Skr.: Synnøve Hermansen, tlf. 476 17 632  
Møter: Vi holder oss oppdatert på facebook med jentlig info til  
medlemmene:

**Bestilling av startavle, send e-post til: ro-lud@online.no**

### **Sogn og Fjordane Kaninavslag 13**

Ledar: Øystein Osland, Røysekatteveggen 1, 6973 Sande  
e-post: oysteinoslund@hotmail.no tlf: 416 86 449  
Nestleder: Geir Vie, Sandal, 6826 Byrkjelo, tlf: 977 21 660  
Kasserar: Ola Kvaal, Angedalsvegen 1085, 6811 Førde,  
tlf: 952 03 340. E-post: ola.kvaal@enivest.net

### **Sørlandets Kaninavslag 14**

Ledar: Siw Thu, Kjennaveien 20, 4818 Færvik  
tlf. 992 28 512, e-post: siwkv@online.no  
Sekretær: Marianne Wernersen, tlf. 948 40 745  
e-post: caniveloci@gmail.com  
Kasserer: Henrik Erlandsen, Bøylestadv. 1030, 4820 Froland  
e-post: henrikerlandsen@hotmail.com  
møter: første mandag i måneden i Sør Amfi Arendal, kl 19-21

### **Trøndelagen Kaninavslagsforening 41**

Ledar: Kristin Berg, Hauka, 7288 Soknedal, tlf. 481 14 973  
e-post: rbkfrode\_fan@yahoo.no  
Nestleder: Ingrid Harmens, 7288 Soknedal  
tlf. 905 67 484 e-post: ingridharmens@yahoo.no  
Sekretær.: Robert Gabrielsen, tlf: 958 93 397  
e-post: robertgabrielsen@yahoo.no  
Kasserer: Ove Slåen, Flatheimvegen 25C, 7549 Tanem  
Tlf. 934 49 171 e-post: ove.slaen@con-form.no  
Mailadresse: trondelagen@live.no  
Besøk vår hjemmeside på: <http://www.trondelagen.cow.no>  
Kaninhopping: Gaudal Hoppeklubb [gaudalhk@hotmail.com](mailto:gaudalhk@hotmail.com)  
Steinkjer Kaninclubb, Hilde Brandsegg Mathisen

### **Tønsberg og omegn Kaninavslagsforening 13**

Ledar/sek.: Dagfinn Johansen, Tinghaugv. 100, 3175 Ramnes.  
Tlf. mobil 90 19 19 11. e-post: ingrjoh2@online.no  
Kasserer: Ingrid Johansen, 3175 Ramnes. Tlf. 905 90 341

**Riktig adresse er viktig!**  
**Utsendelse av TK: Posten er  
nøye med post-adresser,  
den MÅ være korrekt**

### **SPECIAL-KLUBBER:**

#### **Alaska og Havana-klubben**

Ledar: Gullik Klepaker, Syrristv. 207, 3280 Tjodalyng,  
tlf. 480 55 761. e-post: amklepaker@hotmail.com  
Sekretær/Red.: Affe Hedlund, e-post: alfred@sisu.o.se  
Kass.: Rolf Ludvigsen, e-post: ro-lud@online.no  
Kontingent kr 150 pr år betales til kontonr.: 0530 18 66110

#### **Dvergkaninklubben**

Ledar: J.Lomeland, tlf. 405 53 927  
E-post: lomelandj@gmail.com  
Sekretær: Arild Netland, tlf. 916 39 782  
e-post: anetland@equinor.com  
Kontingent: kr 150 / fam: kr 50 - bet. til konto: 0530 34 62173

#### **Norges Kanin hoppforening**

Ledar: Edel Yvonne Rimestad Rygg  
E-post: edelyvonne@hotmail.com  
Kasserer: Nina Fagerland  
Sekretær: Helene Bårdsen. Tlf. 978 20 866  
e-post: helenelbaardsen@hotmail.com  
E-post: StyretNKHf@hotmail.com  
Dommer/reglementskomité:  
E-post: DommerNKHf@hotmail.com  
Hjemmeside: [www.kaninhopping.no](http://www.kaninhopping.no)  
Betaling gårdsnavn / hoppebøker til konto 0538 19 09753

#### **Norsk Vedderklubb**

Ledar: Jonny Kirkebirkeland. Tlf. mobil 932 08 052  
e-post: jonnykirk@live.com  
Sekretær: Kristin Berg. Tlf. mobil 481 14 973  
e-post: rbkfrode\_fan@yahoo.no  
Kasserer: Elin Stangeland. Tlf. mobil 915 59 244  
e-post: jennista@online.no  
Kontingent kr 250 - fam kr 70 - konto: 3250 26 57452

#### **Raselag for Trønderkanin**

Ledar: Odd Magne Løset, tlf: 995 74 047  
Kasserer: Frida Tove Meland, tlf: 905 85 209,  
e-post: fritom@online.no  
Sekretær: Margot Fiske Hokstad, tlf: 926 10 307,  
e-post: marho@trondelagfylke.no  
Kontingent kr 100 betales til kontonr.: 9365 26 36762

### **Norges Kaninavslagsforbunds styre:**

Ledar: Torgeir Vestenfor, tlf. 959 80 045 e-post: [torgeir@hallingdalrenovasjon.no](mailto:torgeir@hallingdalrenovasjon.no)  
Nestleder: Kristin Berg, tlf. 481 14 973 e-post: [rbkfrode\\_fan@yahoo.no](mailto:rbkfrode_fan@yahoo.no)  
Styremedlem: Bjørn-Petter Åsheim, tlf. 916 27 825 e-post: [bjoaash2@online.no](mailto:bjoaash2@online.no)  
Styremedlem: Svein Ødegård, tlf. 959 30 906 e-post: [sveinodegard@lyse.net](mailto:sveinodegard@lyse.net)  
Styremedlem: Heidi Jepsen, tlf. 918 57 973 e-post: [heidi.jepsen@hotmail.no](mailto:heidi.jepsen@hotmail.no)  
Varamedlem: Arild Gundersen, tlf. 992 44 614 e-post: [arild.gundersen@aarbakke.no](mailto:arild.gundersen@aarbakke.no)  
Varamedlem: Henrik Erlandsen, e-post: [henrikerlandsen@hotmail.com](mailto:henrikerlandsen@hotmail.com)

**NB: Kun sunne og friske dyr kan medtas til utstillinger  
og her må hver utstiller ha riktig holdning og innstilling**

### **Annonsepriser:**

1/1-side kr 1400	Oppdretterannonse
1/2-side kr 900	for ett år: kr 435
1/3-side kr 700	Annonser som er i
1/4-side kr 550	TK legges ut gratis
1/8-side kr 400	på <a href="http://www.kanin-nkf.net">www.kanin-nkf.net</a>

### **Utgivelsesplan for TK:**

Blad nr 2/2022: februar, ut ca uke 11  
- **manusfrist er 23. februar**  
Blad nr 3/2022: april, ut ca uke 17  
- **manusfrist ca 20. mars**

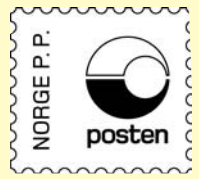

Returadresse: Bjørn Egeland  
Frøyerv. 46, 4328 Sandnes

**Varhaughallen 22. januar  
Hermelin chin hu 6 mnd  
til Arild Netland fikk  
96p (38 - 9 - 9,5)**

