

# Tidsskrift for KANINAVL

[www.nkf-kanin.no](http://www.nkf-kanin.no)



**Nr 6 • Oktober 2023**

# Tidsskrift for KANINAVL:

**Redaktør:** Bjørn Egeland, telefon 970 66 450.  
E-post: bjorn.egeland@lyse.net

**Innsending stoff/bilder:** Sendes snarest til bjorn.egeland@lyse.net  
Neste blad: nr 7/2023, utsendes ca uke 47

Artikler som blir tatt inn, er innsender ansvarlig for dets faglige innhold.

**Kopi/reproduksjon av tekst/bilder fra bladet:** Ta først kontakt med red.

**Foreningenes medlemslister og adresse-enderinger, sendes til:**

E-post: bjorn.egeland@lyse.net eller sms til telefon: 970 66 450

**NKFs hjemmeside:** <http://www.kanin-nkf.net>

Oppdateringer sendes til e-post: sveinodegard@lyse.net

## Norges Kaninavlsforbund

Leder: Svein Clausen, tlf. 905 30 742, e-post: svein@sveinclausen.no

Nestleder: Øyvind Reinartsen, tlf. 915 50 146 e-post: oreinart@gmail.com

Kasserer: Ivar Østli, Nordre Åls vegen 334, 2750 Gran, tlf. 61 33 17 76, mobil 911 82 745  
Konto nr.: 5104 05 16763 - e-post: ivarostli@gmail.com

Sekretær: Bjørn Egeland, telefon 970 66 450 e-post: bjorn.egeland@lyse.net

**Salg av utstyr/rekvisita:** Dagfinn Johansen, Tinghaugv. 100, 3175 Ramnes  
telefon: 90 19 19 11 e-post: ingrjoh2@online.no

## Kontakter i Norges Kaninavlsforbund

**Stambokfører/bestilling av stamtavler:** Rolf Ludvigsen, Østbyv. 162, 3280 Tjodalyng,  
tlf. mobil: 982 31 814. e-post: ro-lud@online.no

**Datautvalg:** Svein Ødegård, tlf. 959 30 906 e-post: sveinodegard@lyse.net

**Dyrevelferdsutvalg:** Bjørn-Petter Åsheim, tlf. 916 27 825 e-post: bjoaash2@online.no

**PR- og Infoutvalg:** Øyvind Reinartsen, tlf. 915 50 146 e-post: oreinart@gmail.com

**Sportsutvalg:** Heidi Nygård Jebsen, tlf. 918 57 973, e-post: heidi.jebsen@hotmail.no

**Championat:** Bestilling sendes til følgende E-post: bjorn.egeland@lyse.net

Ved betaling av Championat, settes beløpet inn på konto nr: 5104 05 16763

**Standardutvalg:** Geir Klepaker, tlf. 922 46 793, e-post: klepaker@hotmail.com

**Dommergruppen** (bestilling av dommere til utstilling, gjøres til leder)

Leder: Thormod Saue, tlf. 32 84 61 35. e-post: thsau@online.no

Kasserer: Snorre Jacobsen, tlf. 906 43 876. e-post: sn-j@online.no

Sekretær: Roger Skjølås, tlf. 988 11 178 e-post: ar.skjoelaas@hotmail.com

Bladproduksjon: Petit Grafiske, 4328 Sandnes, tlf. 970 66 450, e-post: bjorn.egeland@lyse.net



Organisasjonsnr.:  
970367667

## Forsidefoto:

***Her i TK er det publisert mange flotte bilder av svenske og danske kaniner, også finske har vi vist, og nå fant red et bilder som stjeles fra finsk tidsskrift, Kanimakaziini, forsidefoto blad nr 1-2019***

# Tidsskrift for KANINAVL

Nr 6  
Oktober 2023

124. årgang

Forord:  
Bjørn-Petter  
Åsheim



## **Høsten er kommet for alvor**

Her på Østlandet har løvet begynt å få fantastiske høstfarger og noen steder er alt borte. – Jeg gleder meg bestandig til høsten, mørke kvelder, sesongens utstillinger, medlemsmøter og foreningsaktiviteter er på topp.

I Sarpsborgforeningen har vi lagt planene for høsten, med blant annet:

Matkurs – Kanin på menyen

Julemøte med mandel på pizzaen!

Østfoldmester'n, vår årlige utstilling, blir denne gang avholdt etter LU/NM'24.

## **En ny utstillingssesong**

Noe av det jeg setter mest pris på med høsten, er at da er utstillingssesongen i gang for alvor. Har man truffet på årets avl? Satt sammen de riktige avlsdyra og blir ungdyra som en håpet på?

– Det går mot spennende tider!

Etter vi pakket ned og reiste fra Rakkestadhallen og LU/NM-2023 er det avholdt fire utstillinger (+en klubbkonk) og blitt utstilt omtrent 410 kaniner.

## **Påmelding LUU: Innen 20.10.**

Men det er jo de store utstillinger vi alle avler mot. Siste frist for påmelding til årets LUU/NM går ut 20. oktober. Håper antall kaniner blir bra – også med mange starter til hopping. LUU er jo én av de to store «happninger» innen vår hobby. Så det er jo et ønske vi møter opp både med kaniner og folk. – Hyggelig å «treffæs og prekæs» – som vi sier her.

Så er det jo noe med når en tar på seg et stort arrangement som dette, at foreningene sitter igjen med noe, både økonomisk og kanskje noen nye medlemmer og ikke minst at det kommer publikum, slik at det blir fine dager i Bergen. Minner om LUU-lotteri, fantastiske premier, kr 10 pr lodd og kjøpes på **vipps 95930906** helt fram til lørdag 4. november, klokken 21.

Takk til de involverte personer i Bergen som tar på seg en slik utstilling og stort arrangement som vi alle kan ha glede av. Husk å meld på til årets utstillerforening. Gå igjennom dyra i stallene til hverandre eller lag noe ut av det på medlemsmøte, med å diskutere, skriv poeng og sammenlign etterpå når bedømmelsen er over. Kanskje sitter det noen fremtidige dommerelever hjemme?

På NKFs nettside er jo nå mulighet å følge med på, dag for dag, hvor mange kaniner som etterhvert blir påmeldt.

## **Utvalget for dyrevelferd**

Vi har diskutert om en skal tilby medlemmer gratis live «konsultasjon» enten på Teams eller telefon. En kommer jo av og til borti noen problemstillinger som det er ålreit å ha noen å diskutere med – et sted hvor en har mulighet til å stille spørsmål om diverse som plutselig skjer. Dette kan aldri måle seg med en veterinær, men det er mye erfaringer en kan dele og prate med hverandre om.

Da ses vi forhåpentligvis i Bergen under LUU/NM-2023 i Frøyahallen. *Mvb BP*

# Oppdretterpraten

**ITK 5 var det Svein Petter Sponheim som fortalte om sitt kaninhold og han sendte «stafettpinnen» opp til Møre og til Anne Lise og Kåre Tvedt. Dette er et kjent oppdretterpar med lang fartstid innen flere raser og som flere vet, har de holdt fast på en lite utbredt og «sjelden» rase: Sallander**

*Hvor lenge har dere drevet med kaniner?*

– Vi startet med at jeg fikk kjøpe noen kaniner av tidligere medlem og vår gode nabo; Anne Karin Hustad. Vår første utstilling var LUU på Oppdal i 1991, der jeg og to av våre sønner stilte med en kanin hver, men det vart ikke det helt store med poengsummene. Vi stilte med to Angora som fikk 89 og 90p – og en Hermelin zobel blå, som fikk null poeng. På kortet sto det: «Hvite hår». Husker jeg var så forundra over hvite hår, hva i all verden var det? En «bratt læring» har det vært, men vi har da hatt kaniner i 32 år, selv om vi ikke akkurat har heist flagget grunnet de store poeng etter hver utstilling.

*Hva er bakgrunnen*

*for valg av Sallander og Hermelin?*

– Sallander kom inn i stallen i midten av '90-tallet og Sallander er eneste rasen vi har holdt fast på siden. Innen Sallander har det siden starten vært problem med blodfornyelse. Den er hvit med grålig slør, men det kommer et veldig stort sprang i gråfargen. Fra helt mørke, som nesten er for mørk, og til helt lyse, hvor en nesten ikke ser sløret og tegningen.

*Dere har erfaring med mange andre raser, fortell også noe om disse . . .*

– Vi har vært innom Dvergvedder, White, Lux, Hollender, Rex og Hermelin i forskjellige farger, men har funnet ut at Hermelin i hvit rødøyd er nok det som vi har blitt mest glad i. På vår første ut-

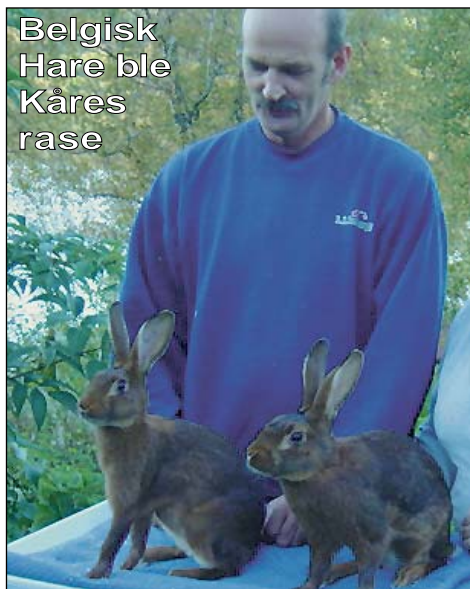
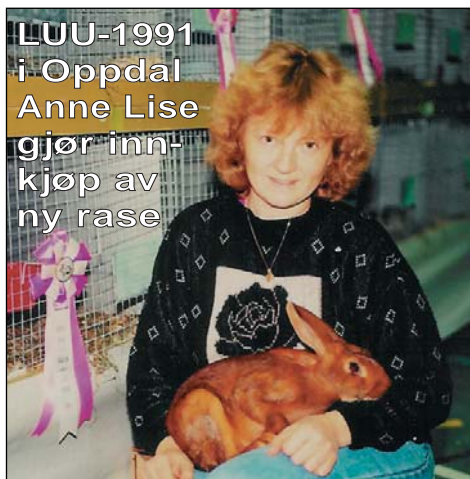

stilling på Oppdal i 1991, ble det innkjøp av ny rase og vi startet da med Belgisk Hare, som har vært en rase hvor det har vært litt «til og fra» med opp gjennom åra. Harene er noen elegante og stilige dyr som vi likte veldig godt, og harene ble Kåres rase.

Men, det er som med mye annet . . . det kan ofte bli for mye av det gode, så vi måtte bare begrense oss med tanke på antall raser og dyr som vi kunne ha plass til. Og, når en har som avlsmål å få frem dyr til utstilling, så kreves det jo mer når det blir flere forskjellige raser som en skal konsentrere seg om i avlen.

*Hvor stor er besetningen nå?*

Akkurat nå i september har vi «litt for mange» og det er totalt 39 dyr. Men, vi må ha bort en del til vinteren. Så etter LUU i Bergen må vi satse på å få solgt noen.

*Hvordan fører dere?*

Vi fører med høy, som de har fritt tilgang til hele dagen. I tillegg er det jo pellets da og vi bruker FKs Komplett. På sommermånedene får de også løvetann og en del kvist av rogn og selje.



**I blad 8-2006 ble stall Tvedt presentert. Anne Lise her med Hermelin hvit r.ø., Hermelin gulrød, White og Belgisk Hare**



**Kaninene i Kortgarden har bur både innomhus og ute. Uteseksjonen, bildene over, ble bygget sommeren 2006, og skulle være til harene. De har gulvflate på 90x90cm.**

*Hvor mange kull tas ut  
og tas det flere kull på hver hoes?*

– Vi hadde 3 hoer av Sallander i våres og de har fått ett kull hver og der det endte opp med 20 unger totalt. Og det antallet er vi veldig godt fornøyd med. Vi avler kun ett kull pr år på hver hoes, det gjelder både av Sallander og Hermelin.

*Er huene i Sallander og Hermelin gode mødre?*

– Nå er det veldig lenge siden vi har hatt mødre som ikke har tatt seg av ungene sine, så ja, vi er veldig fornøyd med både størrelsen på kull og alle ungene blir godt ivaretatt av mor. Faktisk gjelder det for begge rasene, så kanskje har vi fått avla vekk et dårlig gen?

*Har dere noen nyttige råd  
til nye oppdrettere?*

– Det må jo være at de tar kontakt med erfarne oppdretter(e), melde seg inn i en forening er også bra for å få gode råd og så og kjøp gjerne gode dyr til å starte med. De som vil drive med utstilling bør jo ikke bli «tatt nuven av» etter første utstilling med dyr som får «dårlige» poeng.



Denne fikk  
95p flere  
ganger



**De to bilder over, viser avlsproblemet som Anne Lise nevner. I samme kull kan det være stor variasjon, da det kommer mørke dyr og noen som er alt for lyse. Sallander til høyre er for lys og mangler det grå sløret. Bildet til venstre en god hann til Anne Lise hvor sløret har «myk» jevn overgang fra mørke til lyse partier**

Selv selger jeg gjerne 95 og 95,5 poengsdyr for at de som starter opp skal få en god følelse og med håp om bra poeng med å være på utstilling. Må legge til at det ikke bare er å pare 95x95 og så blir alt til 95. En må også ha litt «flaks og tur».

*Har dere en hjertesak, eller noe dere brenner for rundt kanin hobbyen?*

– Samholdet innen kaninoppdrett må jeg bare få skryte av. Vi har ennå ikke til dags dato opplevd at vi (eller noen andre) ikke har vært «bra nok» med hensyn til at en har hatt kaniner med dårlige poengsummer eller annen rase enn det som er «in for tiden».

Innen kaninoppdrett og miljøet, føler vi, at alle blir tatt godt i mot og tatt vare på av andre medoppdrettere. Vi vil nok si; samholdet er det som har gjort at vi har fort-

satt med kaniner, selv om de gode poenga ikke har vært der, men noen ganger har det også gått meget bra.

*Hvem oppfordres*

*til å ta disse spørsmål til neste blad?*

– Da sendes stafettpippen ikke så langt herfra, blir i samme fylke, og den går til Vatne, hvor vi finner Bjarne Øygard.



**Kåre drev med Lux noen år og det er jo en virkelig pen rase. Men ikke så enkelt når en her på bjerget er alene i rasen**



**Joda, det hender vi kan heise flagget**

# Rasepresentasjon: Hermelin

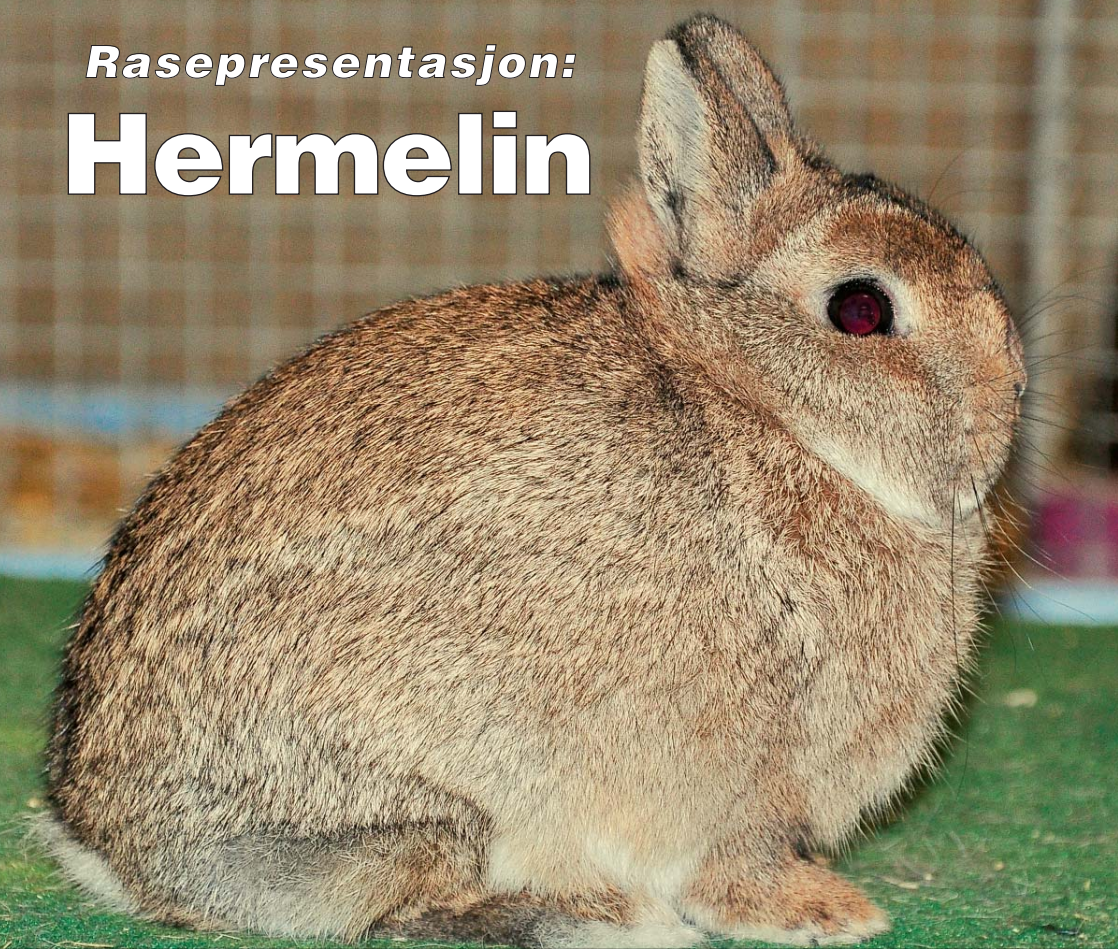

***Snart er det 20 år siden Hermelin ble presentert her i bladet – TK 3-2004. Historien er den samme, men mye har skjedd i løpet av disse årene . . .***

LU-2003: 147 Hermelin og de aller fleste var hvit røddøyet. LUU-2003: 60 dyr jevnt fordelt med 20 zobel, 19 viltgrå og 18 hvit røddøyet. Statistikk for 2012: Totalt bedømt 6343 kaniner, hvorav 1117 er Hermelin og de fleste i hvit røddøyet med 418, hvorav 5 med 96p og 13 i 95,5p. Så startet spørsmålene: Hvorfor så gode poeng på Hermelin som hadde lange tynne frambein og satt meget høyreist? De var ikke etter beskrivelsen i Standarden og ble kalt for «stjernebikkere». Likeså ble det «full score» til flere som satt med såkalte

«salatbladører», som altså var «krøllete» og bøyd. – Joda, mye har skjedd innen Hermelin. LU-2020: 236 dyr og med klar dominans av jern-/viltgrå og chinchilla er på vei opp. LU-2023: 188 dyr, klart størst i antall, flest grå og mange oppdrettere er å finne med gode poeng på resultatlista. – Til sport og hobby er rasen å finne i et stort antall verden over. Egne spesialutstillinger samler tusenvis av dyr og avlere, hvor den lille dverg er å se i en mengde av forskjellige varianter.

– Men, da går vi over til historien . . .

## **Dvergrasen Polish - fra England**

Kaniner som kan betegnes som dverger omtales for første gang i 1850 i en engelsk fortegnelse over forskjellige kanintyper. I noen linjer fortelles det om rasen Polish; en liten hvit kanin med røde øyne og som har vekt på 1,6 - 1,8 kg. En kort beskrivelse, men det er lagt til opplysninger om «de indre egenskaper» . . .

- Polish er: «*Svakelig, ikke god i avlen, meget sky, en stakkarlig kanin*».

I historien fortelles: Hvite dvergkaniner stammer fra en engelsk oppdretter i Darlington; Mr. Meynell. Den fikk rasenavnet Polish og ble utstilt første gang i 1884 i Hull, og det var laget en beskrivelse på rasen til å bruke under bedømmelse.

Polish blir i norsk TK nevnt allerede i 1908, da redaktør Ragnvald Henrichsen hadde vært på studietur i Frankrike og han beskriver litt om rasen. Navnet oversetter han direkte fra det franske, Lapin Polonais og til norsk blir det: Den Polske kanin og skriver på forhånd å ha lest atskillig om det «vævre lille dyr», men han hadde ikke sett Polish før han kom til

Frankrike. Han mente rasen aldri hadde kommet fra Polen, som navnet tydet på, allikvel ble den kalt Polsk kanin både i Sverige og Norge frem til ca 1920.

## **Fra Polish til Hermelin - og . . .**

Noen år etter utstillingen i 1884, gikk ferden videre for dvergen Polish. Historien sier de først kom til Tyskland, så til Frankrike og Holland. Om det er tyske, franske eller hollandske oppdrettere som skal ha æren i det videre avlsarbeid, eller «foredling» av Polish, mot det som vi i dag kjenner som Hermelin, er det ikke helt enigheit om. - Fransk, hollandsk og sveitsisk Standard oppgir England, men det må vel være for å forholde seg til Polish som opphavet til Hermelin.

- Historien er også nemlig slik . . .

I 1948 kjøper engelske oppdrettere Hermelin fra Holland og tar rasen opp i sin Standard, med navnet Netherland Dwarf (en kan vel si de «fraskriver» seg æren for å være opprinnelsen til Hermelin).

Men før den tid, i 1930-årene, fremavlet de hollandske oppdrettere den ene fargevariant etter den andre. I 1940 ble de tatt

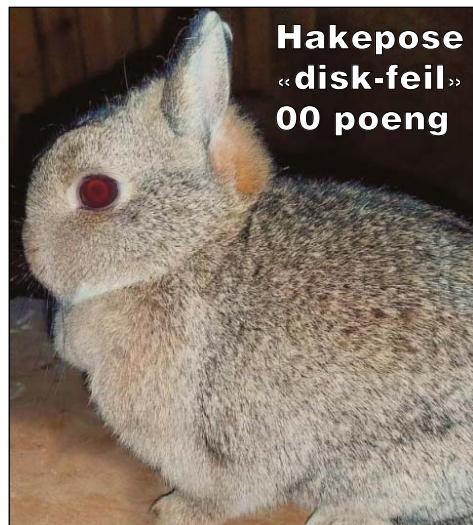

**Harmonisk flott  
ung hann på 6 mnd.  
en god Hermelin-  
representant**



opp i hollandsk standard som egen rase, under navnet Kleurdwerg (fargedverg). De ble eksportert til mange land, og i de fleste europeiske standarder gikk de inn som egen rase; fargedverg - men ikke i nordisk, vi har alle inn under Hermelin.

Rasenavnet Hermelin, er altså i de fleste land betegnelsen på «kun» den hvite variant i rød- og blåøyet, og slik er det også i Europastandarden. Blåøyet variant har utspring fra Sachsisk Hermelin, som to tyske oppdrettere kalte sine «nyheter» på en utstilling i Leipzig i 1919. Vel, vel, Hermelin? Vekten var visstnok 2-2,5 kg, og bar vel da preg av at de ikke var så

mange generasjoner fra sin «far»; Wiener hvit, som vi kjenner i fra 1907.

I referat fra dansk LU-87 møter vi igjen på Polish, og var importert fra England til Danmark av Hermelinklubbens Lars Ellyton og Erik Rasmussen. Blir opptatt i Nordisk Kaninstandard i 1988 som Dverg-hare (se rasepresentasjon i TK 1-2021).

### ***Pelskaninen Hermelin***

Som nevnt før, har flere kaniner fått sine rasenavn for å gjøres mest mulig spennende. Det må også sies om grunnen til navnet Hermelin. Men nå var det faktisk slik; denne lille kanin ble sterkt fokusert på sin vakre og verdifulle pels, og skulle

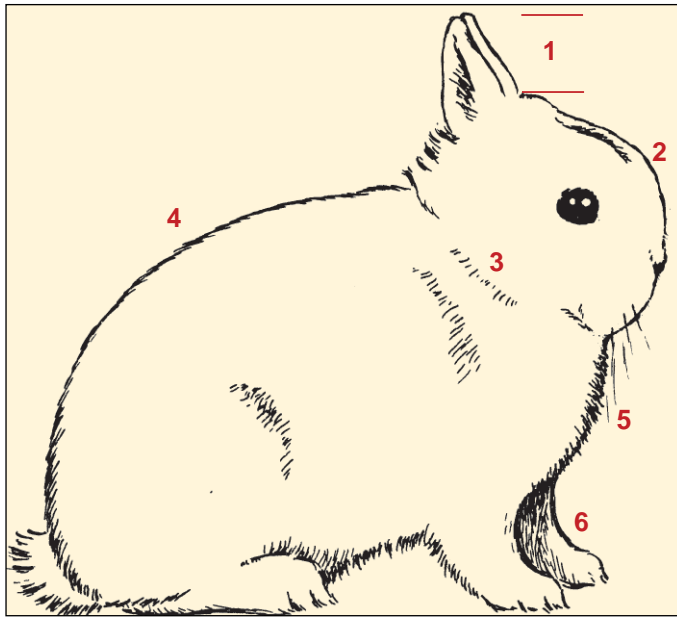

**I Nordisk Kaninstandard er det satt inn en tegning som skal vise idealet for Hermelin.**

**Rasen skal ha sin helt egen profil og som klart fremgår her:**

**1: Korte, stivt opprettstående ører, ca 6 cm.**

**2: Kuleformet hode med krummet neserygg, kort «snute» og bred panne.**

**3: Kort, kraftig hals.**

**4: Kort kropp med jevn, «konveks» rygglinje.**

**5: Bredt og fast bryst.**

**6: Korte, kraftige frambein, bredt adskilte og som bærer kroppen opp fra underlaget.**

være en hermelinimitasjon, som fremgår tydelig av de gamle standarder og beskrivelser. Standarden fra 1926 sier fargen skal være snehvit, og pelsen; kort, bløt, tett og glatt. I en rasebeskrivelse fra 1937

kjennes Hermelin igjen typemessig, men er større: Idealvekt er 1,5 kg, og dyr under 1 kg og over 2 kg bedømmes ikke. Pelsen er fortsatt det viktigste, hvor skalaen har 50 poeng avsatt til pelsens 4 punkter, og den beskrives slik: Pelsen er bløt og tett, den har bløt underull og en kort pels. Pelsen skal ikke falle sterkt tilbake da dette vil være tegn på dårlig underull. Og siste setning under rasen lyder slik: *Oppnår to dyr samme poengtall skal det seire som har høyest poeng for pels.*

**Meget god jerngrå farge og en super type med helhet**



### **Hermelin - er godt utbredt**

De siste 50 år har Hermelin i popularitet og utbredelse bare økt og økt og den har blitt en typisk, klart utpreget sportsrase. Dette går igjen over hele verden og på de fleste europeiske utstillinger er Hermelin øverst i antall. Europaschau i Herning i 2018: 8.500 kaniner, hvorav 93 Hermelin hvite og i Farbenzwerge 733 i 46 farger. På de store tyske Bundesschau med ca 25.000 kaniner er zwerge gjerne å se i

Ørene skal ikke sprike



Blåøyet variant



4.000. - Når vi vet Hermelin er en rase som i hvert kull ikke får frem mange unger, kan det fastslås det avles med mange mødre og av veldig mange oppdrettere.

### **Hermelin i Standarden**

Hermelin er en rase som tydelig fremtrer med sin egen profil og gjelder spesielt

rasepreg: Korte opprettstående ører som holdes tett sammen, kuleformet hode med bred panne og krummet neserygg og hodet «sitter direkte» på en kompakt, sylinderformet, kort kropp, med parallelle sidelinjer, jevn rygglinje og pent avrundet bakparti (den hvite på bildet over, skulle presentert seg med et «høyere» bakparti).



Ujevn ørekant (innbrettet) «salatblad-ører»



Unghann, pen rygglinje og kropp (sitter med V-stilte bakbein og presentasjon må der øves på)

## Otter - med et topp rasepreg



**Kort sylindrerformet kropp, hvor hodet sitter rett på «uten» hals. Flott kulerundt hode og ørene holdes fint sammen**

Presentasjon er viktig og Hermelin skal fremvise en kort kroppsform med en pen jevn «konveks buet» rygglinje og vel avrundet bakparti. Korte og kraftige bredstilte frambein - og bakbein skal holdes parallelt med kroppen.

Vekt: I Nordisk Kaninstandard er den for voksne, og 5 poeng, slik: 0,81 til 1,3 kg. Vær oppmerksom på; veier en Hermelin over 1,41 kg - blir det «disk» - 00 poeng.

### Ørene – lengde, form og holdning:

Vår Standard oppgir ikke ideallengde for ører - ørene skal harmonere med kroppsstørrelsen. Ørelengde over 7 cm er «disk», altså 00 poeng. Europastandarden oppgir ideallengde på ører; fra 5 til 6 cm.

Ørene skal holdes tett sammen.

«Vanlige» feil: Buestilte, som er når ørene kun er sammen på tuppene og da vil en se det er mellomrom nede ved øreroten. Ørene krysser hverandre, som er når det ene øret ligger oppå det andre.

Tynne ører og svakt behåret, f.eks. når en kan se på hvit variant når ørene får et rosa skinn.

## Et smukt ungdyr i chinchilla (men ikke helt ferdig i pels)



Ører med ujevn kant «salatbladører» (som på bildet av hvit r.ø. helt til venstre) er en feil og må ikke brukes i avlen.

### Øyne:

I følge flere «zverg og dwarf artikler» skal det være fokus på dvergens øyne som skal utstråle; store, runde, klare og åpne. En sovende dverg «rangeres meget lavt»



# Ungdyr, avvenning og dødelighet - et problem

Dyrevelferdsutvalget vil være på «tilbudssiden» og tilby medlemmer gratis «konsultasjoner» - enten på Teams eller telefon. Gjelder uansett problemstilling og ikke bare mageutfordringer. Ved stadig problemer med dyrehelse, og som i verste fall går mot lidelse/død, anbefales å kontakte veterinær. En kan ikke «stikke under en stol» at det dør noen kaniner. Hva det skyldes og hva som er årsaken, og for å få konstantert en bekreftelse, så må dyret sendes til obduksjon hos Veterinærinstituttet.

I sommer så vi det var enorme mengder med måker som døde i Vadsø-distriktet, minst 10.000 krykkjer. Høypatogen fugleinfluenza, konkluderte Veterinærinstituttet. Noe av grunnen til det store omfanget, og at det daglig ble plukket opp ca 1000 døde krykkjer, er at disse fuglene lever og hekker tett. Dermed er smittepresset meget høyt og sterkt, og viruset spres fortere.

Hvis en kaninavler har problem med dødelighet, må en også tenke på om en har for mange kaniner på et område som egentlig er for lite . . . *Red.*

## Gode rutiner og forebyggende tiltak du selv kan sørge for er:

- Bruk alltid høy av topp kvalitet. Grovt høy er å anbefale og må være tørt, lukte godt og at kaninen alltid har fri tilgang. Hvis høyet er fuktig, lukter ille, støver av det, så kast det og anskaff et næringsrikt, hygienisk godt høy. Se TK 2/2021, side 14-18.
- Gi rent drikkevann hver dag og rengjør beholdere ofte. Se TK 1/2022, side 18-19.
- Gi egnet kraftfôr i riktig mengde. Gi også naturens mat. Se TK 3/2022, side 11.
- Tilholdssted/bur skal alltid være sikret mot «vær og vind» regn/fukt/trekk og selv-sagt også skjermet fra solvarme på sommeren. Se TK 3/2020, side 11-16.
- Rengjøring: Fjern lort/møkk og strø med urin ofte, minst én gang i uken og oftere for hunn med unger. Ta en grundig rengjøring inimellom. Se TK 3/2022, side 4-8.
- Kaninen må ha god og av nok plass, både lengde, bredde og høyde – bør kunne ta 3 hopp, plass til å ligge utstrakt – og god høyde for å reise seg opp på bakbeina. Sett deg inn i Mattilsynets veileder og Dyrevelferdslovens regelverk.
- Sysselsetting er viktig for å øke trivsel og mental helse. Bruk mye kvist og greiner hele året. Utenom at godt gnagemateriell gjør godt for mage og tenner, så er dette også med på å aktivisere kaninen. En kan også sette inn tunneller, «rør» og annet som er med på å gjøre kaninens bosted mer trivelig (trenger ikke koste all verdens).
- Sett inn en kasse som fungerer som hule og skjulested, samt forhøyet sitteplass. Kaniner liker å sitte høyt og ha god oversikt. Se TK 3/2022, side 10.
- I avlen skal det kun brukes mødre og fedre som er naturlig rolige og fortlrolige med mennesker og håndtering. Lettskremte og nervøse kaniner er mer utsatt for svekket immunsystem og et stresset/uroelig dyr får ofte magetrøbbel.
- Sett deg inn i kaninens organer og fordøyelsessystem. Se TK 6/2018, side 22-24.
- Gi gjerne tilskudd av probiotika (prøv FKs Champion Yea Sacc).
- Tilsetting av litt eplecidereddik i drikkevann ved jevne mellomrom kan også virke forebyggende mot koksidier (FK anbefaler å brukes Optima pH4 mageregulator).

I vårt medlemsblad - TK - har det opp gjennom årene vært inne artikler om problemer som oppstår i tarm og mage. En del er nevnt forrige side, men videre: TK 7-2007, side 6-7: Diaré med dødelig utgang: Mucoid enteropati. TK 6-2004, side 14-16: Sykdom i fordøyelsesorganene. En finner mange veterinærsider på nettet hvor tarmsykdommer belyses, f.eks.: [www.netdyredoktor.dk](http://www.netdyredoktor.dk) [www.medirabbit.com](http://www.medirabbit.com)



foto: Lisa Holmström

## LUU-lotteri kjøpes på vipps



LUU-arrangør, Bergen, minner om LUU-lotteri, denne gang med fantastiske premier, blant annet røkelaks og fenalår - og mye mer! Kr 10 pr lodd og kjøpes på **vipps 95930906** skriv LODD og send ditt beløp. Dette kan du gjøre helt fram til lørdag 4. november, klokken 21 og da vil trekningen foregå «live» via FB ca kl 21.30 Minner også om hjelp under helgen, f.eks. bærere til bedømmelsen



## SAKER og VALG i NKF for 2024

**Forbundstinget avholdes fredag 2. februar**

**Best Western Plus Oslo Airport, Ravinev. 11, Gardermoen**

**i forb. med LU/NM-2024, som avholdes i Holterhallen**

**Saker som ønskes behandlet sendes styret innen 2.12.23**

**VALG: Send inn forslag på kandidater til styreverv:**

**NKFs leder er på valg og 2 styremedlemmer skal velges  
3 varamedlemmer, 3 til kontrollkomité, samt revisor med vara  
som alle skal innvelges for ett år – samt også 3 til valgkomité**

***Valgkomitéen venter på forslag på kandidater***

Kjell Helge Jåtun: [kjell.helge@kleppnett.no](mailto:kjell.helge@kleppnett.no) - tlf. 975 31 571

Roger Skjølås: [ar.skjoelaas@hotmail.com](mailto:ar.skjoelaas@hotmail.com) - tlf. 982 14 286

Jonny Kirkebirkeland: [jonnykirk@live.com](mailto:jonnykirk@live.com) - tlf. 932 08 052

## Utstilling i Bjerkreim

Jæren arrangerte utstilling under Bjerkreimsmarken i Vikeså 22.-23. september. 92 kaniner påmeldt og bedømt av Kjell Helge Jåtun og Bjørn Egeland. 14 dyr i Belgisk Kjempe er en sjeldenhet og her var flere gode typer. Dvergvadder til Terje Engh og Hermelin chin til Arild Netland fikk 96p, som var to unghanner i flott utvikling og ikke lett å skille - BiS gikk til Terje. Uttak BiM, to huer var tildelt 95,5p: BK til Ruta og meget smukk Hermelin chinchilla på 4 mnd til Arild var klart best. Grattis til Arild, vinner kl L og BiM

**BiR:** Belgisk Kjempe: Ruta Cepauskaite 95,5. Fransk Vedder: Silje Østhus 93,5. Thyriinger: Magne Steinarsrud 95. Deilenaar: Bjørn Egeland 94. Hollender: Linda Sandven 93. Sachsengold: Bjørn Egeland 93. Tan: Randi Olsen 95. Dvergvadder: Terje Engh 96. Hermelin: Arild Netland 96. Dverghare: Sina Ødegård 94,5.

### Resultater Juniorer:

1 Sina Ødegård, Jæren, Dverghare viltgrå 282,5

### Resultater klasse L:

1 Arild Netland, Rog., Hermelin chinchilla 287  
2 Terje Engh, Grenl., Dvergvadder viltgrå 287  
3 Christine Midtun, Jæren, Hermelin grå 380  
4 Ruta Cepauskaite, Jær., Belgisk Kjempe 379,5  
5 Arild Netland, Rog., Hermelin viltgrå 285  
6 Christine Midtun, Jær., Dvergvadder grå 284,5  
7 Randi Olsen, Rog., Tan sv. 284  
8 Magne Steinarsrud, Grenl. Thyriinger 377



**Terje Engh tok turen til Vikeså med 12 Dvergvadder - og som vanlig, en stripe med lekre dyr. Hann på 4 mnd utmerket seg med 96p (38-9-9,5) - grattis med BiS**

9 Terje Engh, Grenl., Hermelin grå 376,5  
10 Sina Ødegård, Jæren, Dverghare viltgrå 282,5  
11 Svein Ødegård, Jæren, Hermelin zob blå 95  
12 Christine Midtun, Jæren, Hermelin chin 95

## Skjetlein: «Foto-sveip»

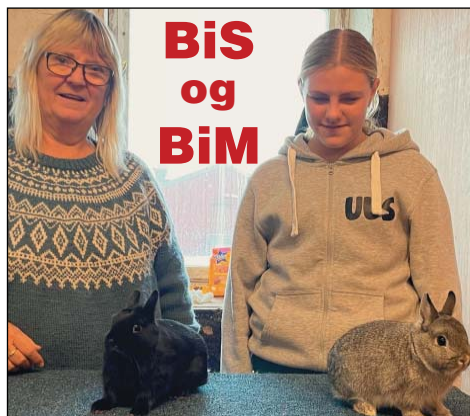

## Trøndelag: 137 kaniner utstilt på Skjetlein

Lørdag 30. september var det utstilling på Skjetlein Vid.skole. God kvalitet, sa dommerne Snorre Jacobsen og Per-Egil Hagen og «som topp» fikk 6 dyr 95,5p og 96p ble gitt til 5 dyr, som var: L.Tysk Vedder kappetegnet, Liten Sølv - og til 3 Hermelin, og der satt de beste; chinchilla-hann til Marte Sundgot ble BiS og BiM gikk til viltsvart til Anne Lise og Kåre Tvedt.

**BiR:** Belgisk Kjempe: Rolf Nilsen 92,5. Fransk Vedder: Silje Husby 93,5. N.Z.Red: Ove Slåen 95. Trønder: Margot Hokstad 94,5. Rex: Mari Gynnild 93,5. Hvit Land: JanMagne Lien 95. Belgisk Hare: Ronja Bjørnebo 94,5. Sallander: AnneLise/KåreTvedt 95. Alaska: Per Kløvstad 95,5. LTyskVedder: Ove Slåen 96. Hollender: Hannah Jönsson 95. L.Sølv: KnutAre Sundgot 96. Tan: JanMagne Lien 94,5. Dvergvedder: Hannah Jönsson 94,5. Løvehode: Marcus Bragstad 94. Hermelin: Marte Sundgot 96.

### Resultater Klasse L:

- 1 AnneLise&Kåre Tvedt, Hermelin grå/v.sv 381,5
- 2 Ove Slåen, LTysk Vedder kappetegnet 286,5
- 3 Knut Are Sundgot, Møre, Liten Sølv sv 286
- 4 Bjarne Øygard, Møre, Liten Sølv svart 380,5
- 5 AnneLise&Kåre Tvedt, Hermelin hvit r.ø 379,5
- 6 Jan Magne Lien, Trønd, Hvit Land 379,5
- 7 Per Kløvstad, Nord-Trønd., Alaska 285
- 8 Marte Sundgot, Møre, Hermelin chinchilla 96
- 9 AnneLise&Kåre Tvedt, Trønd. Sallander 379
- 10 Ove Slåen, Trøndelag. N.Zeal. Red 283,5
- 11 Hannah Jönsson, Trønd., Hollender sv. 283
- 12 Anders Slåen, Trønd., Hermelin hvit r.ø 95,5
- 13 Ingrid Harmens, Trøndelag, Alaska 376,5
- 14 Ove Slåen, Trønd. LTysk Vedder viltgrå 376,5
- 15 Margot Fiske Hokstad, Trønd., Trønder 282

### Klasse C - Enkeltdyr:

- 1 Iiril Aakvik, Trønd., Hermelin zobel brun 96
- 2 Bjarne Øygard, Møre, Hermelin zobel blå 95
- 3 Margot Fiske Hokstad, Hermelin brun 95
- 4 Sander Hansen Gynnild, Hermelin viltgrå 95
- 5 Margot Fiske Hokstad, N.Zeal. Red 95

**Hermelin chinchilla  
hann på 5mnd til  
Marte Skodjevåg  
Sundgot ble BiS  
96p (38,5-9-9)**



# Kompostering

## Bruk kaninmøkka

### *Fin kveld i Askim med Geir Hovde*

Første medlemsmøte etter ferien ble en pangstart. - Geir Hovde var på besøk for å holde foredrag om kompostering med kaninmøkk. - Geir har hatt kaniner siden 1968. Interessen for hagebruk kommer fra morfaren, det var i 1967. Min morfar dyrket flere sorter grønnsaker og viste meg hvordan reddiker skulle såes, sier Geir. Morfar introduserte Geir for hagens

verden og muligheter. - Siden ble Geir heftet på tanken om hvordan en kan få kaninhobbyen og hagebruket til å virke sammen. Det er altså ikke få år som ligger bak erfaringene - og mange kaniner og raser har Geir drevet med i disse årene. Tan har imidlertid fulgt ham siden 1976 og av Tan'ene Geir har i dag, kan linjer faktisk følges tilbake til 1983. Han har vanligvis rundt 17 vinter-førede kaniner.



Litt av  
Geirs  
avling  
i 2023

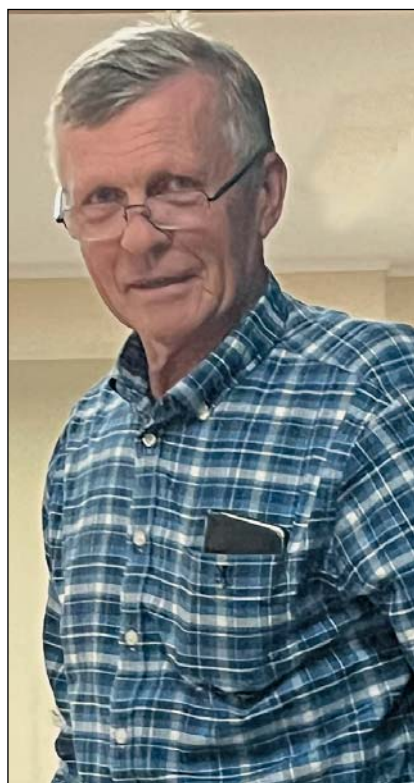

## Dyrking i egen hage

Tomta er på 2,5 mål. 60m<sup>2</sup> er spadd opp og dekker forbruket i husholdningen store deler av året. Dyrking skjer allerede fra februar/mars når tælen er borte. For å få tidlige poteter, setter Geir potetknollene i slutten av mars. Da spar han en ny vending av plenen inntil dyrkingsarealet og hele «tusten» snus opp-ned. Oppå der legges poteter med kaninkompost på toppen. Det hele dekkes med bobleplast (bilder 1+2). Da kommer potetene tidlig og potetene bryter ned grastustene nede i jorda, slik en slipper å kaste bort naturens eget gjødsel i graset. Hos Geir er poteten av type «Solist» - som er favoritten.

I drivhuset har Geir pallekarmer. Der legges kaninkompost i bunnen av karmene i slutten av mars og som han blander med jord. Her såes sånt som spinat, salat og reddiker - og reddik er enkelt, sier Geir. Ute får rabarbraen av komposten og han holder nær sagt hele nabolaget med rabarbra gjennom sommeren.

Alle plantene trives godt, blir sterke og friske. I drivhuset høstes det fortsatt per nå tomater og agurker, mens vennene i nabolaget, som kjøper og bruker kunstig fremstilt gjødsel, bare har problemer med plantene - så det er tydelig en forskjell!

## Å lage kompost

Men hvordan lages nå denne komposten? Enkelt, sier Geir, men en må gjøre en liten innsats for å få det i gang. Derfor er det fint med innføring i de grunnleggende prinsipper. Viktigste er å klare å få opp varmen og «gangen» i gjæringen som starter - og så holde nedbrytningsprosessen i gang. Geir fortalte oss om et par varianter: Geir samler møkk i en byggplastduk over vinteren og legger også noen isolasjonsmattar på toppen. for å dette til å brytes ned også i løpet av vinteren. For å starte denne prosessen, legges gjerne rester etter saftkoking eller råtne epler inn i bunnen. Plastduken er for å ta vare på væsken som bidrar til nedråtning. Den kan også «siles» ut i enden av plastduken og brukes som gjødslingsvann på våren (bilde 3). Etter hvert som haugen vokser, er det også viktig med luft og Geir bruker små plastrør som stikkes inn i haugen. På våren kan dette enten brukes direkte til dyrking, eller det kan inngå i ny prosess med kompostering.

Sommervarianten er enkelt sagt slik: Der Geir har spavendt jorden for dyrking, så starter han i den ene enden. Der legges kaninmøkka ned sammen med annet avfall som kan gå tilbake til naturen: Alt av



matrester, eggesskall, bananskal osv. Over dette legges et lag med litt jord. Har du andre nedbrytbare rester, så kan det også blandes inn. Geir samler opp løvet om høsten i sekker som ligger over vinteren. Om våren tar han det frem og blander også det inn i komposten.

Kjøkkenrester fra fisk, krabbe- og rekeskall, kjøtt eller annet av rester som grevlingen ikke skal ha tak i, så graves det rett og slett ned. – Alt blir til fin-fin jord!



**Mye godt avfall går rett i søppelet og som kunne vært brukt til kompostering. Du hjelper da naturens kretsløp og det er en snarvei til en god næringsrik jord**



**Bruk av pallekarmer har blitt en slager i mange kjøkkenhager og den trenden ser bare ut for å øke, sier produsentene**



**Geir samler høstens løv i sekker og blander det inn i sammen med litt ferdig jord, kompost og kaninmøkk**

Mye kan brukes, så lenge det er biologisk materiale.

– Et annet eksempel var deler fra et råtnende bjørketre som ble stablet i en haug. Oppå dette ble lagt plengress fra klipp i hagen og kaninkompost. Når dette



**Meitemark er viktig for jordkvaliteten, den drenerer og lufta jorda. Lever av organisk materiale, som råtnende plantester, drar med seg dødt løv ned i bakken. Meget nyttig for jorda og plantene**



**Reddik er en rotgrønnsak, fargesterk og smakfull - og den er enkel å lykkes med. Vokser raskt og er den første grønnsak som tas opp. Velegnet for de utålmodige**

hadde «godgjort» seg, plantet Geir gresskar her. Det hele holder godt på fuktigheten - og i sommer fikk Geir 9 gresskar på rundt 3,5 til 4 kilo.



**Alle kjøkkenhage-entusiaster elsker meitemark, fordi den utsonderer et nitrogenrikt slimprotein som avsettes i veggene på markgangene og som er vekstfremmende for plantene. – MEN, så har vi et bløtdyr som alle hater – brunsneglen. Den ble oppdaget i Norge i 1988 og har siden vært en «pest og plage» og spiser opp det vi skal høste. En kan finne fram til tusenvis av artikler om råd på hvordan den skal bekjempes . . .**



**Hvitløk er lett å dyrke, settes på høsten og tas opp til sommeren. Næringsrik jord med møkk fra Hanafjedle kaniner ga susen i år også med stor fin løk**

Geir var innom litt om fôring av kanin og det kommer vi tilbake til en annen gang. I det hele hadde vi en veldig fin kveld med mange gode komposteringstips og ikke minst deling av diverse tips i kaninholdet. – Tusen takk Geir for fin kveld!

– Svein K. (med «litt» tillegg fra red.)



**Her er lagt ut Ferramol**

**www.djohansenusdyrutstyr.no**

Urban Farming Kaniner (Tine Kortenbach, dansk)	kr 360,00
Jeg elsker min kanin (Tine Kortenbach, dansk)	kr 300,00
Kaninhopping (2. utgave, svensk)	kr 100,00
REX-kaniner (dansk)	kr 193,00
Kaninplakater 1 og 2	pris pr stk: kr 152,00
Stjerneskaalen, 1 liter (flere farger)	kr 55,00
Jokerskaalen, 1/2 liter (flere farger)	kr 50,00
Nem-skaalen, 1 liter (flere farger)	kr 55,00
Stål kopp med skrue 13 cm	kr 65,00
Drikkenippel med T-kryss	kr 30,00
Drikkeflaske 1 liter gul	kr 87,50
Drikkeflaske 1/2 liter gul	kr 67,50
Flaskeholder	kr 35,00
Høyhekk 25 cm	kr 56,25
Sytang til netting	kr 300,00
Ringer til sytang 1 kg	kr 150,00
Avbitertang til netting, meget god	kr 300,00
Reisekasse, liten 4 rom	kr 800,00
Reisekasse, stor 4 rom	kr 900,00
Reisekasse i metall 3 rom	kr 600,00
Reisekasse i metall 4 rom	kr 875,00
Reisekasse i metall 6 rom	kr 1125,00
Reisekasse i metall dobbel 8 roms	kr 1500,00
Reisekasse i metall dobbel 12 roms	kr 2000,00

**ALLE priser er inkludert moms**

**Netting til kaniner, duer og høns**

**Se også vår hjemmeside:**

**www.djohansenusdyrutstyr.no**

Bestilling: D. Johansen Husdyrutstyr, Tinghaugv. 100, 3175 Ramnes

Tlf. Dagfinn: 90 19 19 11. Ingrid: 905 90 341

e-post: [ingrjoh2@online.no](mailto:ingrjoh2@online.no)

# Utstiller-konkurransen

Fire utstillinger avholdt og tatt med på denne lista: Jarlsberg, Maura, Vikeså og Skjetlein.  
(satser på det ikke er oppstått noen feil og fullstendig liste er å finne på: [nkf-kanin.no](http://nkf-kanin.no))

Roger Skjølås	117
Terje Engh	58
Sturle Skeidsvoll	41
Anne Lise/Kåre Tvedt	37
Arild Netland	34
Ove Slåen	24
Johnny Lyshaug	15
Knut Are Sundgot	15
Marte Skodjevåg Sundgot	13
Jan Magne Lien	12
Christine Midtun	12
Ruta Cepauskaite	9
Geir Klepaker	6
Ronja Bjørnebo	6
Bjørn Egeland	6
Bjarne Øygaard	6
Hannah Emilie Jønsson	6
Kari Jørgenrud-Dahl	5

## Juniorer:

Sina Ødegård	27
Irma Brandsegg Mathisen	24
Ada Eckbo Aglen	18
Anna Jørgenrud-Dahl	15



**Sander Hansen Gynnild med sin Hermelin som på Skjetlein fikk 95p**

## Nye Champions

Dvergvedder 1,0	2131 / 6A73	95,5 - 95 - 95	eier: Hannah Jønsson / o: Terje Engh
Dvergvedder 0,1	272 / 928H	96 - 95 - 95	eier: Hannah Jønsson / op.: Terje Engh
Dvergvedder 0,1	0134 / 4A50	95,5 - 95,5 - 95	e: Hannah Jønsson / o: Terje Engh
Dvergvedder 1,0	1920 / 3118	96 - 95,5 - 95,5	e: Hannah Jønsson / o: T.Vernersen

**NKFs styre etterlyser foreninger som arrangører av Landsutstillinger. Samarbeid mellom flere foreninger må til - og det gis nå et ekstra tilskudd på kr 10.000**

**Hei dere kaninoppdrettere som selger kaniner til personer som ikke er medlem. – Fortsatt er det et supert tilbud for nye medlemmer: Senior kr 400 / junior kr 200 få nye med nå og de er medlem ut 2024**

*Trøndelagen KAF innbyr NKF-medlemmer til åpen:*

**Hovedutstilling 24.-26. november**

**Flå Samfunnshus på Ler**

**Sagbakken 2, 7234 Ler** – og omfatter klassene:

**A/B** premiering L - **E - G - C1,1\*** \*max 2 dyr i hver variant



**Innmelding antall dyr innen 16.11. - komplett liste innen 22.11.:**

sendes til e-mail: [trondelagen@live.no](mailto:trondelagen@live.no) (ved Kristin Berg)

Innmeldingsavgift: kr 80 pr kanin + kr 10 pr kanin i kl E / G

settes inn på Trøndelagen KAF - kontonr.: 4270 13 59520

Innlevering fredag kl 19-21. Vi fører med høy og vann, husk vannskåler

Uttak av Best in Show og Best i Motsatt. Premieutdeling søndag kl 12.

**Kaninhopping:** - se SKUTTLI.com for klasser og påmelding

Ev spørsmål, ring: **Ove S. 93449171 / Kristin B. 48114973**

Overnatting: Sandmoen Bed&Breakf. 72 59 61 50, Kvål Gj.heim 98826351 / 72852521

**Velkommen til Ler - NB: med årsmøte etter bedømmelsen**

*Sogn og Fjordane Kaninavlslag innbyr til haustutstilling*

**Angedalen skule, Førde: 24.-25. nov.**

Utstillinga er open i klassane A/B (premiering etter L)

Påmelding innan onsdag 15. november til:

**[oysteinoland@hotmail.no](mailto:oysteinoland@hotmail.no)**

**Innmeldingsavgift:** kr 80 pr kanin

betalast inn til kontonr: 3705 44 58380

Innlevering av dyr fredag 24. november kl 18-20

Premieutdeling laurdag kl 17.00

Vi fører med høy og vatn

- hugs opphengbare vannskåler

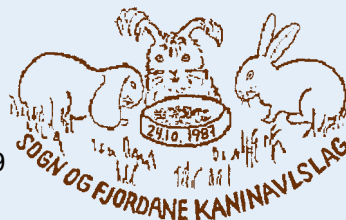

For ev. meir info: Øystein Osland: tlf. 416 86 449

NB: Laget har årsmøte søndag

# Utstillinger 2023/2024

**NB! Påmeldingsfrist LUU endret til fredag 20. oktober**

**3.-5. november: LUU/NM, Bergen**  
Frøyahallen, Laksevåg  
Ny påmeldingsfrist 20. oktober

**17.-18. november: Rogaland, Forus**  
Annonse i TK nr 5

**18. november: Oslo&Akershus**  
Annonse i TK nr 5

**24.-25. november: Sogn og Fjord.**  
i Førde. Annonse i dette TK

**24.-26. november: Trøndelagen**  
Annonse i dette TK

**1.-3. desember: Jæren** Varhaughallen  
Annonse i TK nr 5

**8.-9. desember: Indre Østland**  
Maura. Annonse i TK nr 5

**16.-17. desember: Bundes-schau**  
Leipzig

**5.-7. januar: Haugaland**  
Fylkesutstilling, Rogaland  
Fosen Bygdahus, Røyksund

**5.-7. januar: Askim**

**12.-14. januar: Bergen** Vestlandsutst.

**13. januar: Oslo&Akershus**

**1. - 4. febr.: Norsk LU, Indre Østland**  
Holterhallen, Nannestad

**16.-18. febr.: Dansk LU** Jammerbugt

**23.-25. febr.: Svensk LU** Köping

**Fotos mottas med takk - sendes til e-post: [bjorn.egeland@lyse.net](mailto:bjorn.egeland@lyse.net)**

***NB: Kun sunne og friske dyr kan medtas til utstillinger og her må hver utstiller ha riktig holdning og innstilling***

**Kaninhopping: Oversikt alle hoppestevner er å finne på: [skuttli.com](http://skuttli.com)  
Trenger du hjelp, mer info, send E-post til: [StyretNKHF@hotmail.com](mailto:StyretNKHF@hotmail.com)**

## Norges Kaninavlsforbund tilbyr:

Samleperm i plast for Tidsskriftet	kr 125,00	
Merketang Hauptner med 2 tallsett	kr 1700,00	Priser er inkl.
Hauptner ekstra bokstav-sett	kr 1400,00	mva.
Hauptner ekstra tallsett	kr 500,00	
Merketusj, 50 g	kr 80,00	Frakt
Skjemaer: Stambokblad blokk á 50 ark	kr 50,00	kom-
Burkort for avlshunn, 20 stk	kr 15,00	mer i
Burkort á 20 stk (1,0 og 0,1)	kr 15,00	tillegg
NKFs kulepenn Crown Juwel pen, god!	kr 30,00	
Kanin-klistermerke, pr brett med 6 stk	kr 30,00	
Henv.: Ingrid/Dagfinn Johansen, tlf. 90 19 19 11	e-mail: <a href="mailto:ingrjoh2@online.no">ingrjoh2@online.no</a>	

# Kaninstand på agrisjå



**Agrisjå har blitt en mektig landbruksmesse. Arrangementet har et meget variert program og tilrettelagt for hele familien – en sosial møteplass**

To store arrangement i Midt-Norge er vel gjennomført. Først Agrisjå: 25.-27. august i Stjørdal, Trøndelags største landbruksmesse – og det ble tre hektiske dager. For å vise mangfoldet i kanin som hobby

ble det hengt opp bilder fra kaninhopping og kaninutstilling. Standen var populær og godt besøkt.

Mye materiell ble delt ut og mye muntlig formidling om kanin ble gjort. Mattilsynet besøkte oss fredag og var fornøyd med opplegget og hvordan dyrevelferden var ivaretatt. Søndag hadde Rolf Nilsen besøk av lokalradioen.



**Agrisjå, med stand i telt, hvor vi viste fram kaniner i 12 raser – et stort spenn i størrelse, farger, pelsstruktur og utseende – fra Hermelin til Belgisk Kjempe – og også angoraprodukter**

## Kaninstand på

# DYREGOD

et Landbrukseventyr



Helga etter var det Dyregod-dagane i Batnfjorden. Her fikk vi stand under tak, viste fram 32 kaniner og publikum fikk god plass rundt burene. Vi hadde «kos og klapp-stasjon», plass til angoraprodukter, bilder av kaninhopping, utstilling, brosjyrer og loddsalg. Helga passet dårlig for flere, men vi greide å stille 32 kaniner i 11 raser. Standen var populær og godt besøkt alle dagene. Mange var innom flere ganger, særlig «kos og klapp» og alle satt pris på det var mulig å få klappe kaniner. Også her ble det mye kaninprat og utdeling av brosjyrer. Vi håper på langtids-effekt med kanin som hobby. Fredag fikk vi besøk av journalist fra Tidens Krav, med god omtale i lørdagens avis. Må si det er

artig å se hvordan små og store ønsker å gi kaninene noe å spise (selv om de har både høy, fôr og kvister). Bura var pyntet med greiner av rogn som ble ribbet for løv og gitt til kaninene. Trøndelagen Kaf., Rase-laget for Trønder og Nord-Trøndelag Kaf. vil rette en stor takk til alle som tok vakter på standen, Anne Lise og Kåre som sto for lodd-salg og de som bidro til det ble vellykket, med å vise fram og spre interessen for kanin

- Margot Fiske Hokstad



### «Kos og klapp» ble hyppig besøkt



**Øyvind Reinartsen**

5235 Rådal  
Tlf. 915 50 146  
e-post: oreinart@gmail.com  
LITEN CHINCHILLA

**Ingrid og Dagfinn Johansen**

Tinghaugveien 100, 3175 Ramnes  
Mobil 90 19 19 11 og 905 90 341  
FRANSK VEDDER + *Godt utvalg  
i flere typer fuglearter og rasefjærfe*

**Anne Mette og Gullik Klepaker**

Syrrist, 3280 Tjodalynge. Tlf. 480 55 761  
e-post: amklepaker@hotmail.com  
HOLLENDER - MARBURGER EKORN  
LITEN HAVANA

**Bjørn Egeland**

Hanafjedle Kaniner  
Tlf. mobil 970 66 450  
e-post: bjorn.egeland@lyse.net  
KANINER

**STALL ØYGARDEN, Sandnes**

Oddvar Stangeland  
e-post: jennista@online.no  
LITEN TYSK VEDDER kappetegnet og  
ensfarget i viltgrå/chin - DVERGVEDDER

**Knut Are Sundgot**

6065 Ulsteinvik  
Tlf. 917 72 340  
e-post: knut.are.sundgot@tussa.com  
LITEN SØLV - HERMELIN i flere varianter

**Lars Ivar Haugo**

3579 Torpo - Telefon 456 05 159  
e-post: la-haugo@hotmail.com  
STOR SØLV svart  
LITEN WIENER blå

**Økdalens Kaninoppdrett** www.okdalen.com

v/ Kristin Berg og Ingrid Harmens  
tlf. 48114973 / 90567484 rbkfrode\_fan@yahoo.no  
FRANSK VEDDER - ALASKA - DVERG-  
VEDDER - HERMELIN - HOPPEKANINER

**HerrLie Kaninhold**, Haugesund  
e-post: herrliekaninhold@gmail.com  
Nettside: kaninhold.weebly.com  
BEIGE - MARBURGER EKORN  
HERMELIN i flere farger

**Bjørn-Petter Åsheim**

Rokkeveien 786, 1746 Skjeberg  
Tlf. 916 27 825  
e-post: bjoaash2@online.no  
TAN - LITEN SØLV svart

**Stjerne's Kaninoppdrett**

7383 Haltdalen - Tlf. 407 25 159  
e-post: pia\_stjerne@hotmail.com  
BELGISK KJEMPE blå, viltgul. HERMELIN  
i lutino, hvit blåøyd, chinchilla, viltgrå + div.

**Sina og Svein Ødegård**

Tjemslandshagen 8, 4360 Varhaug  
Tlf. 959 30 906  
e-post: sveinodegard@lyse.net  
HERMELIN blå zobel - DVERGHARE

**Nesvik og Jepsen Kaninoppdrett**

Ølensvåg. Tlf. 971 94 048 / 918 57 973  
DVERGHARE  
HERMELIN  
viltgrå, chinchilla, otter

**Johan Viker, Gresvik**

Tlf. 952 77 525  
TRØNDER - HVIT LAND  
BELGISK HARE i viltgrå og tan  
HERMELIN i viltgrå, otter og lutino

**Bunes Kaninstall, 2760 Brandbu**

tlf. Audhild 412 39 352 / Terje 482 08 436  
e-post: post@buneskaninstall.no  
HERMELIN i viltgrå og chinchilla  
LØVEHODE i viltgrå

**Torsteingarden - Tennfjord**

Isabell Bjørkevoll Lien. Tlf. 934 85 323  
E-post: isabell.lien@hotmail.com  
BELGISK KJEMPE viltgrå, chinchilla  
Løvehodekaniner

## OPPDRETTERANNONSER:

**Torgeir Vestenfor**  
3550 Gol – Tlf. 959 800 45  
e-post: [torgeirvestenfor@gmail.com](mailto:torgeirvestenfor@gmail.com)  
FRANSK VEDDER viltgrå og jerngrå  
BOURGOGNE

Oppdretterannonse for ett år: kr 435.  
Ønskes annonse, send tekst til e-post:  
[redaktor@kanin-nkf.net](mailto:redaktor@kanin-nkf.net)  
Annonser som er i TK legges ut gratis  
på: [www.nkf-kanin.no](http://www.nkf-kanin.no)

### Veiledende priser for kaniner av ren rase:

Raseinndeling:	2-3 mnd	4 mnd	5 mnd	6 mnd	7 mnd	8 mnd
KJEMPERASER:	kr 450	kr 500	kr 550	kr 600	kr 650	kr 700
ANGORA:	kr 500	kr 550	kr 600	kr 650	kr 700	kr 750
ALLE ANDRE RASER:	kr 400	kr 450	kr 500	kr 550	kr 600	kr 650

Raseinndeling: Se Nordisk Kaninstandard. Paringsavgift: kr 200

Poengtillegg: 95p = kr 200 / 95,5p = kr 250 / 96p = kr 300 / 96,5p = kr 350

Denne anbefalte prislisen gir medlemmene av Norges Kaninavlsforbund rett til salg etter disse veiledende prisene. Ved utstillinger med provisjonssalg belastes dette selger.

*Prisene er anbefaling og en velger selv hvordan en setter verdien på sine kaniner  
Levende dyr skal ikke selges til barn og en kanin skal være sunn og frisk*

På noen utstillinger blir det gitt anledning til å endre dyr/ørenr fram til dagen før bedømmelsen - slik blir det også på LUU-2023, Bergen

**Vær med å spre tilbudet: NKF fortsetter med kjempebra tilbudspris til nye medlemmer - senior kr 400 / junior 200**

**Champion på din kanin?** Send E-post til: [bjorn.egeland@lyse.net](mailto:bjorn.egeland@lyse.net)  
Kaninen må ha oppnådd minimum 3x95p. – Ved innsendelse oppgi venstre og høyre ørenummer (reg.nr) - og hva som ønskes tilsendt.  
Championatregler: Gå inn på [www.nkf-kanin.no](http://www.nkf-kanin.no) - og gå videre til menyen: Medlemsressurser - og der finner du: Championatregler

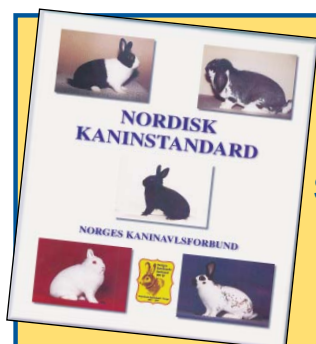

## Nordisk Kaninstandard: Digital utgave kr 300

Salg av elektronisk utgave har startet for medlemmer. Vipps til 505396 eller overfør kr 300 til konto 51040516763  
**Husk å oppgi din E-post**

# Forenings-adresser:

medlemstall pr 7. oktober 2023:

Totalt 430 (294 - 39 - 98)

## Askim og omegn Kaninavlsforening 23

Leder/Sekr.: Marius Johnsen, Stuputv. 33 A, 1816 Skiptvet  
Tlf. 970 89 090. e-post: mariusj7@online.no  
Kass.: Kjell Jørgenrud, Kirkev. 5, 1820 Spydeberg,  
tlf. 911 41 100 e-post: kjoerg@online.no  
Møte andre mandag i måneden, kl.19 på KABB-huset,  
Skogveien 22, 1831 Askim (ikke juni, juli og august)

## Bergen og omland Kaninavlslag 39

Leder: Jonny Kirkebirkeland. Tlf. mobil 932 08 052  
e-post: jonnykirk@live.com  
Kasserer: Karl Martin Fjell, tlf 909 81 596  
e-post: karl.m.fjell@gmail.com Konto nr.: 3625 87 09378  
Sekretær: Øyvind Reinartsen, tlf. 915 50 146  
E-post: oreinart@gmail.com  
Nettside: Vi holder oss oppdatert på Facebook  
Bergen og omegn Kaninhoppere:  
Annette Floen, tlf. 924 20 607 e-post: nettemoren@yahoo.no

## Drammen og omegn Kaninavlsforening 10

Leder: Cato Smøgrav, Voldstadveien 294, 3320 Vestfossen  
Mobil: 986 59 635  
Sekretær / nestleder: Thormod Saue, Kirkestien 28, 3402 Lier.  
Mobil: 900 90 472. e-post: thsaeu@online.no  
Kasserer: Geir Vidar Asgrimplass, Leirbakken 11, 3570 Ål.  
Mobil: 901 18 907. e-post: gvida-as@online.no  
Kontingent innbetales til konto: 2270 22 30377

## Grenland Kaninavlslag 8

Leder: Terje Engh, tlf. 415 08 588.  
e-post: enghterje@hotmail.com  
Sekretær: Svein Clausen, Gl. Bjørntvedt v. 84, 3734 Skien  
tlf. 905 30 742 e-post: svein@sveinclausen.no  
Kass.: Line Margareth Clausen, Gl. Bjørntvedt v. 84, 3734 Skien

## Haugaland Kaninavlslag 26

Leder: Roger Lie. Tlf: 466 90 020  
Nestleder: Roger Nesvik. Tlf: 971 94 048  
Kasserer: Heidi Jøbsen. Tlf: 918 57 973  
Sekretær: Jarle Nesse. Tlf: 901 41 371  
Hoppekontakt: Hilde Narheim. Tlf: 907 57 302  
e-mail: hokh14@hotmail.com  
E-mail: haugalandkaninavlslag@gmail.com  
Konto: 3240 12 60888  
Nettside: Vi holder oss oppdatert på Facebook

## Indre Østland Kaninavlslag 41

Leder: Roger Skjølås, mobil 988 11 178,  
e-post: ar.skjoelaas@hotmail.com  
Nestleder: Rolf Kåre Flatmo, mobil 95193139  
Sekretær: Tor Gillerholtmoen, mobil 983 53 321,  
e-post: tor.giller@hotmail.com  
Kasserer: Hege Spjellkavik, mobil 942 78 077,  
e-post: egge\_cool@hotmail.com  
Konto nr.: 1506 21 26938  
Hjemmeside: Vi holder oss oppdatert på facebook

## Jæren og Sandnes Kaninavlslag 60

Leder: Kjell Helge Jåtun, tlf. 975 31 571  
Sokr./nestl.: Svein Ødegård, Tjemslandshagen 8, 4360 Varhaug,  
Tlf. 959 30 906 / 51 43 89 15. E-post: sveinodegard@lyse.net  
Kasserer: Arild Gundersen. Tlf. 992 44 614  
E-post: arild.gundersen@aarbakke.no Kontonr.: 32905416382  
Møte: 1900-huset, Bryne, kl. 19.00, den 1. mandag i måneden.  
Hjemmeside: Vi holder oss oppdatert på facebook

## Larvik og Sandefjord Kaninavlslag 11

Leder: Anne Mette Klepaker, Syrristv. 207, 3280 Tjodalyngh,  
tlf. 976 76 120. e-post: amklepaker@hotmail.com  
Nestl.: Gullik Klepaker, Mobiltlf. 480 55 761  
Kass.: Arne Andersen, Anemonev. 2, 3268 Larvik, tlf. 477 16 343  
e-post: haneholmen@hotmail.com Konto nr.: 2540 21 06959  
Sokr.: Rolf Ludvigsen, Østbyv. 162, 3280 Tjodalyngh  
tlf. 982 31 814 e-post: ro-lud@online.no

## Møre og Romsdal Kaninavlslag 14

Leiar: Stian André Moldskred, 6060 Hareid, tlf. 470 29 354  
e-post: stianmoldskred@gmail.com  
Nestleiar/Sekretær: Bjarne Øygard, 6265 Vatne, tlf. 950 20 982  
e-post: bjarne.oygard@gmail.com  
Kasserar: Knut Are Sundgot, 6065 Ulsteinvik, tlf. 917 72 340  
e-post: knut.are.sundgot@tussa.com

## Nord-Trøndelag Kaninavlsforening 9

Leder: Snorre Jacobsen, tlf. 906 43 876, 7606 Levanger  
e-post: sn-j@online.no  
Sokr.: Per Kløvstad, 7604 Levanger.  
tlf. 412 35 553 e-post: kloevst@online.no  
Kass.: Iren Storli, tlf. 926 06 467 e-post: iren.storli@gmail.com  
Styremedlem: Frida Tove Meland, 7510 Skatval,  
tlf. 905 85 209, e-post: fritom@online.no

## Oslo og Akershus Kaninavlsforening 24

Leder: Arild Rønning, Fugleflyellv. 96, 2150 Årnes,  
tlf. 980 09 949 e-post: arild57@outlook.com  
Nestleder: Dag Larsen, Nikevegen 265, 2160 Vormsund  
Sekretær: Eлина Jokinen, mobil 476 58 021.  
e-post: ellujokinen@hotmail.com  
Kaninhopping: Jorunn Egner, tlf. 924 48 477  
e-post: jorunn\_trampoline@hotmail.com  
Kass.: Pål-Eirik Iversen, Mellandsveien 121, 2223 Galterud  
tlf. 950 85 174. e-post: paal@auskrog-regnskapskontor.no  
Hjemmeside: www.oslokaf.no

## Rogaland Kaninavlslag 22

Leder: Arild Netland, tlf. 916 39 782.  
e-post: anetland@equinor.com  
Sokr.: Bjørn Egeland, tlf. 970 66 450 bjorn.egeland@lyse.net  
Kasserer: Hilde Krogedal, 4353 Klepp st., tlf. 950 50 254  
e-post: hilde@kleppnett.no kontingent-konto: 3204 07 02406  
Hopping: Helene Løining Bårdsen,  
helenebaardsen@hotmail.com Tlf. 978 20 866  
Hjemmeside: Vi holder oss oppdatert på facebook

## Sarpsborg Kaninavlsforening 43

Leder: Bjørn-Petter Åsheim, Rokkeveien 786, 1746 Skjeberg,  
tlf. 916 27 825. e-post: bjoaash2@online.no  
Nestleder: Kaare Midtun, e-post: kaare.midtun@advansia.no  
Kasserer: Svein Petter Sponheim. Tlf. 913 63 735  
e-post: svein.petter@sponheim.no kontonr.: 1090.18.59715  
Sokr.: Alexandra Fosse, e-post: alefoss@online.no  
Møter: Vi holder oss oppdatert på facebook

**Bestilling av NKFs godkjente stamtvale: Oppgi v.ørenr og registreringsnr og send e-post til: [ro-lud@online.no](mailto:ro-lud@online.no)**

## Sogn og Fjordane Kaninavslag 13

Ledar: Øystein Osland, Røysekkattvegen 1, 6973 Sande  
e-post: oysteinoslund@hotmail.no tlf: 416 86 449  
Nestleiar: Geir Vie, Sandal, 6826 Byrkjelo, tlf: 977 21 660  
Kasserar: Ola Kvaal, Angedalsvegen 1085, 6811 Førde,  
tlf: 952 03 340. E-post: ola.kvaal@enivest.net

## Sørlandets Kaninavslag 18

Leder: Siw Thu, Kjennaveien 20, 4818 Færvik  
tlf. 992 28 512, e-post: siw.arlene.thu@gmail.com  
Sekretær: Marianne Wernersen, tlf. 948 40 745  
e-post: caniveloci@gmail.com  
Kasserer: Hanne Hageberg Tønnesen  
E-post: hanne.h.tonnesen@gmail.com  
møter: første mandag i måneden i Sør Amfi Arendal, kl 19-21

## Trøndelagen Kaninavlsforening 48

Leder: Kristin Berg, Hauka, 7288 Soknedal, tlf. 481 14 973  
e-post: rbkfrode\_fan@yahoo.no  
Nestleder: Mari Gynnild, tlf. 416 20 747  
E-post: marigynnild@hotmail.com  
Sekretær.: Pia Stjerne, tlf. 407 25 159  
E-post: pia\_stjerne@hotmail.com  
Kasserer: Ove Slåen, Flatheimvegen 25C, 7549 Tanem  
Tlf. 934 49 171 e-post: ove.slaen@con-form.no  
E-post: trondelagen@live.no  
Besøk vår hjemmeside på: <http://www.trondelagen.cow.no>  
Kaninhopping: Gauldal Hoppeklubb [gauldalhk@hotmail.com](mailto:gauldalhk@hotmail.com)  
Steinkjer Kaninklubb, Hilde Brandsegg Mathisen

## Tønsberg og omegn Kaninavlsforening 10

Leder/sek.: Dagfinn Johansen, Tinghaugv. 100, 3175 Ramnes  
Tlf. mobil 90 19 19 11. e-post: [ingrjoh2@online.no](mailto:ingrjoh2@online.no)  
Nestleder/hoppekontakt: Mona Sevljerdet, tlf. 958 39 136  
E-post: [ingermonasevljerdet@gmail.com](mailto:ingermonasevljerdet@gmail.com)  
Kasserer: Ingrid Johansen, 3175 Ramnes. Tlf. 905 90 341

Direkte: 11 stk

## SPESIAL-KLUBBER:

### Alaska og Havana-klubben

Leder: Gullik Klepaker, Syrristv. 207, 3280 Tjodalyn, tlf. 480 55 761. e-post: [amklepaker@hotmail.com](mailto:amklepaker@hotmail.com)  
Sekr./Red.: Afte Hedlund, e-post: [alfred.hedlund@rfsisu.se](mailto:alfred.hedlund@rfsisu.se)  
Kass.: Rolf Ludvigsen, e-post: [ro-lud@online.no](mailto:ro-lud@online.no)  
Kontingent kr 150 pr år betales til kontonr.: 0530 18 66110

### Dvergkaninklubben

Leder: Jarluf Lomeland, tlf. 405 53 927  
Kasserer: Bengt Larsen, E-post: [bengt.larsen@wellcem.com](mailto:bengt.larsen@wellcem.com)  
Sekretær: Arild Netland, tlf. 916 39 782  
e-post: [anetland@equinor.com](mailto:anetland@equinor.com)  
Kontingent: kr 150 / fam: kr 50 - bet. til konto: 0530 34 62173

### Norges Kaninhoppforening (NKHF)

Leder: Hilde Narheim. Tlf. 907 57 302  
Nestleder: Tone Lillebudal. Tlf. 472 60 917  
Kasserer: Helene Floen Osland. Tlf. 454 80 548  
Sekretær: Hilde Brandsegg Mathisen  
Vara: Helene Bårdsen  
E-post: [StyretNKHF@hotmail.com](mailto:StyretNKHF@hotmail.com)  
Hjemmeside: [www.kaninhopping.no](http://www.kaninhopping.no)

### Norsk Vedderklubb

Leder: Jonny Kirkebirkeland. Tlf. mobil 932 08 052  
e-post: [jonnykirk@live.com](mailto:jonnykirk@live.com)  
Kasserer: Elin Stangeland. Tlf. mobil 915 59 244  
e-post: [jennista@online.no](mailto:jennista@online.no)  
Kontingent kr 250 - fam kr 70 - konto: 3250 26 57452

### Raselag for Trønderkanin

Leder: Rolf Nilsen, Leksvik, tlf. 412 84 090  
e-post: [rolfheisand@gmail.com](mailto:rolfheisand@gmail.com)  
Kasserer: Frida Tove Meland, tlf: 905 85 209  
e-post: [fritom@online.no](mailto:fritom@online.no)  
Sekretær: Margot Fiske Hokstad, tlf: 926 10 307  
e-post: [marho@trondelagfylke.no](mailto:marho@trondelagfylke.no)  
Kontingent kr 100.- betales til kontonummer: 9365 26 36762  
For mer info send E-post til: [dagrun-nilsen@hotmail.no](mailto:dagrun-nilsen@hotmail.no)

## Norges Kaninavlsforbunds styre:

Leder: Svein Clausen, tlf. 905 30 742, e-post: [svein@sveinclausen.no](mailto:svein@sveinclausen.no)  
Nestleder: Øyvind Reinartsen, tlf. 915 50 146, e-post: [oreinart@gmail.com](mailto:oreinart@gmail.com)  
Styremedlem: Svein Ødegård, tlf. 959 30 906 e-post: [sveinodegard@lyse.net](mailto:sveinodegard@lyse.net)  
Styremedlem: Heidi Jepsen, tlf. 918 57 973 e-post: [heidi.jepsen@hotmail.no](mailto:heidi.jepsen@hotmail.no)  
Styremedlem: Bjørn-Petter Åsheim, tlf. 916 27 825 e-post: [bjoash2@online.no](mailto:bjoash2@online.no)  
Varamedlem: Arild Gundersen, tlf. 992 44 614 e-post: [arild.gundersen@aarbakke.no](mailto:arild.gundersen@aarbakke.no)  
Varamedlem: Geir Klepaker, tlf. 922 46 793, e-post: [klepaker@hotmail.com](mailto:klepaker@hotmail.com)  
Varamedlem: Roger Lie, tlf. 466 90 020, e-post: [rogerlie@live.no](mailto:rogerlie@live.no)

Er det foreninger som har bruk for infomateriell, så send en E-post til [bjorn.egeland@lyse.net](mailto:bjorn.egeland@lyse.net) ev sms til 970 66 450 så sendes det pr post

## Annonsepriser:

1/1-side kr 1400	Oppdretterannonse
1/2-side kr 900	for ett år: kr 435
1/3-side kr 700	Annonser som er i
1/4-side kr 550	TK legges ut gratis
1/8-side kr 400	på <a href="http://www.kanin-nkf.net">www.kanin-nkf.net</a>

## Utgivelsesplan for TK:

Blad nr 7/2023: november, ut ca uke 47  
- **manusfrist er 20. oktober**  
Blad nr 8/2023: oktober, ut ca uke 51  
- **manusfrist er 20. november**

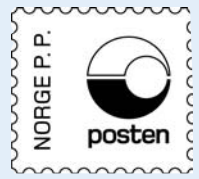

Returadresse: Petit Grafiske  
Frøyerv. 46, 4328 Sandnes

**Hermelin chinchilla  
hu, født i 2019,  
her er den 7mnd og  
fikk bedømmelsen  
38-9-9 = 96p**



***Bilder av kaniner og bur/staller mottas med takk,  
send til e-post: [bjorn.egeland@lyse.net](mailto:bjorn.egeland@lyse.net)***

**NB! Påmeldingfrist LUU, ny dato: Innen 20. oktober**