

Tidsskrift for **KANINAVL**

www.nkf-kanin.no

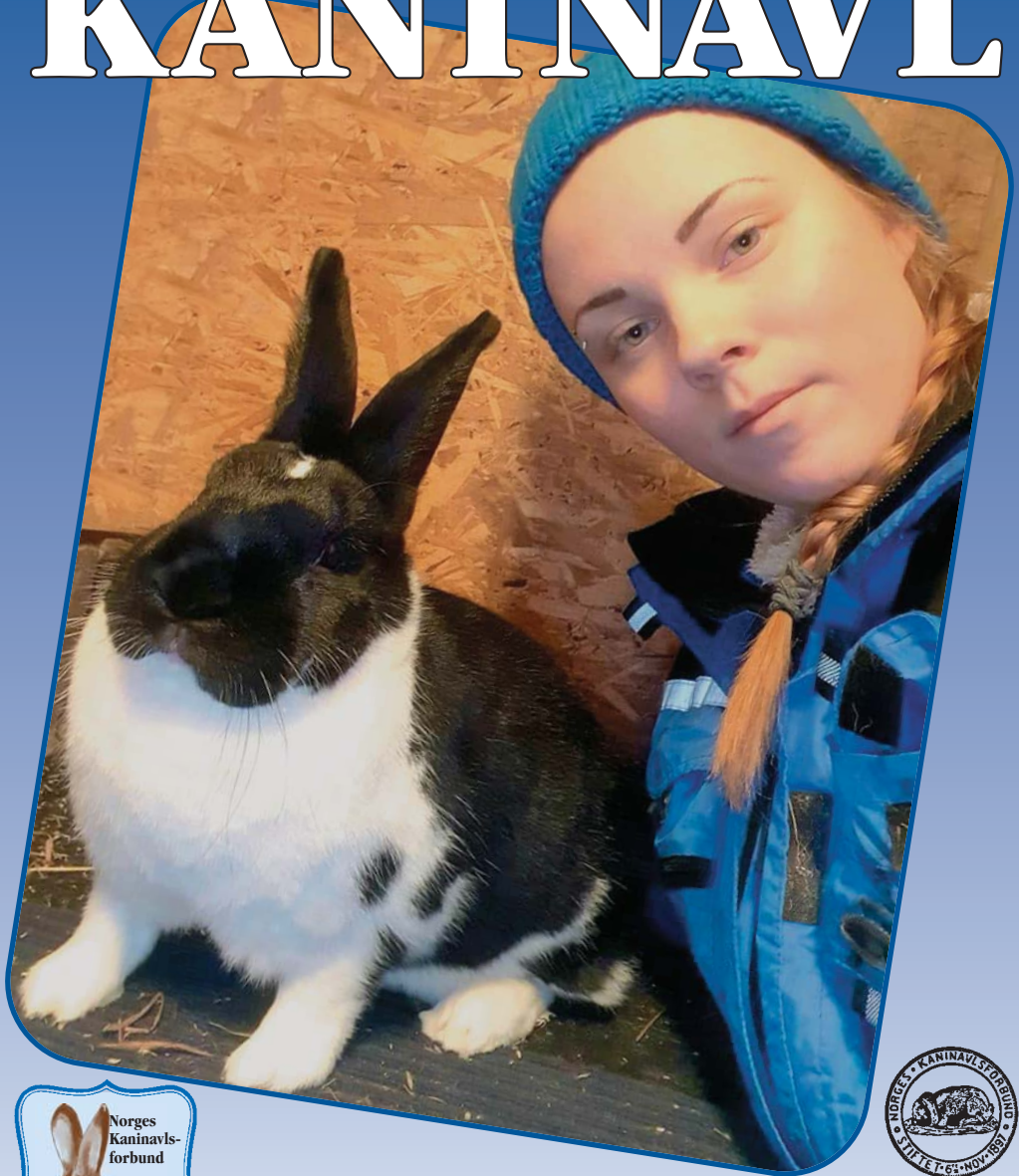

Nr 5 • August-September 2023

Tidsskrift for KANINAVL:

Redaktør: Bjørn Egeland, telefon 970 66 450.
E-post: bjorn.egeland@lyse.net

Innsending stoff/bilder: Sendes snarest til bjorn.egeland@lyse.net
Neste blad: nr 6/2023, utsendes ca uke 42

Artikler som blir tatt inn, er innsender ansvarlig for dets faglige innhold.

Kopi/reproduksjon av tekst/bilder fra bladet: Ta først kontakt med red.

Foreningenes medlemslister og adresse-enderinger, sendes til:

E-post: bjorn.egeland@lyse.net eller sms til telefon: 970 66 450

NKFs hjemmeside: <http://www.kanin-nkf.net>

Oppdateringer sendes til e-post: sveinoddegard@lyse.net

Norges Kaninavlsforbund

Leder: Svein Clausen, tlf. 905 30 742, e-post: svein@sveinclausen.no

Nestleder: Øyvind Reinartsen, tlf. 915 50 146 e-post: oreinart@gmail.com

Kasserer: Ivar Østli, Nordre Åls vegen 334, 2750 Gran, tlf. 61 33 17 76, mobil 911 82 745
Konto nr.: 5104 05 16763 - e-post: ivarostli@gmail.com

Sekretær: Bjørn Egeland, telefon 970 66 450 e-post: bjorn.egeland@lyse.net

Salg av utstyr/rekvisita: Dagfinn Johansen, Tinghaugv. 100, 3175 Ramnes
telefon: 90 19 19 11 e-post: ingrjoh2@online.no

Kontakter i Norges Kaninavlsforbund

Stambokfører/bestilling av stamtavler: Rolf Ludvigsen, Østbyv. 162, 3280 Tjodalyng,
tlf. mobil: 982 31 814. e-post: ro-lud@online.no

Datautvalg: Svein Ødegård, tlf. 959 30 906 e-post: sveinoddegard@lyse.net

Dyrevelferdsutvalg: Bjørn-Petter Åsheim, tlf. 916 27 825 e-post: bjoaash2@online.no

PR- og Infoutvalg: Øyvind Reinartsen, tlf. 915 50 146 e-post: oreinart@gmail.com

Sportsutvalg: Heidi Nygård Jebsen, tlf. 918 57 973, e-post: heidi.jebsen@hotmail.no

Championat: Bestilling sendes til følgende E-post: bjorn.egeland@lyse.net

Ved betaling av Championat, settes beløpet inn på konto nr: 5104 05 16763

Standardutvalg: Geir Klepaker, tlf. 922 46 793, e-post: klepaker@hotmail.com

Dommergruppen (bestilling av dommere til utstilling, gjøres til leder)

Leder: Thormod Saue, tlf. 32 84 61 35. e-post: thsau@online.no

Kasserer: Snorre Jacobsen, tlf. 906 43 876. e-post: sn-j@online.no

Sekretær: Roger Skjølås, tlf. 988 11 178 e-post: ar.skjoelaas@hotmail.com

Bladproduksjon: Petit Grafiske, 4328 Sandnes, tlf. 970 66 450, e-post: bjorn.egeland@lyse.net

Forsidefoto:

Her har vi Aleksandra Huseby Fosse, Rakkestad, med sin kjære rase Mecklenburger. Hun søker etter samarbeidspartnere i avlsarbeidet med rasen og tilbyr interesserte flotte avlsdyr!



Organisasjonsnr.:
970367667

Tidsskrift for KANINAVL

Nr 5
Aug.-Sept. 2023

124. årgang

Forord:
Svein Ødegård



Høsten i anmarsj

Sommeren 2023 er nå sånn offisielt over hvis en leser på kalenderen og høsten og kaninutstillinger kan komme. Selv om vi kan føle høsten har vært på mange besøk allerede, så har det vært noen fine dager også i sommermånedene.

Føler med alle som på Østlandet har måttet flykte fra gård og grunn, når de store vannmassene stadig har nådd nye høyder. Bildene i media har gitt oss sterke inntrykk og minner oss om hvor sårbare vi er når det er slike ekstremvær-dager som vi fikk i august. Håper at alle to- og firbeinte snart kommer i orden etter ødeleggelsene som har vært.

Sesongstart

Sesongplanleggingen for 2023/24 startet hos mange kaninoppdrettere allerede i mars i år, da fasiten på de beste avkomene skulle komponeres.

Som dere kan se i utstillingskalenderen på hjemmesiden til NKF, er det planlagt mange utstillinger i hele landet. Først ut er Jæren og Sandnes, med sin utstilling under Bjerkreimsmarken, 22. og 23. september. Gjør oppmerksom på utstillingen avsluttes lørdag etter bedømmelsen.

Sesongen avsluttes med LU/NM-2024, fra 1. til 4. februar i Holterhallen, Nannestad.

Vi håper og satser på stor aktivitet på alle våre arrangement. Hvis du er usikker på hvordan du kan få stille ut dine kaniner, så tar du kontakt med utstillingsansvarlig

som står i annonsen, eller kontakt NKF – Vi gleder oss til ny utstillingssesong.

Vervekampanje

NKF kjøre på videre med spesialpris for nye medlemmer. Info om dette kan dere finne på NKFs hjemmeside:

nkf-kanin.no/bli-medlem

Her ligger en link til et skjema som fylles ut og sendes inn. Hvis alle våre medlemmer klarer å verve ett medlem hver, så er vi plutselig dobbel så mange. Informer alle som er innoom hos dere for å se, eller kjøpe kanin om dette gode tilbudet som kjøres fra NKF sentralt.

Vandrepokaler i NKF

Under LU og LUU så deles det ut mange vandrepokaler til vinnere i forskjellige klasser og raser. Mange pokaler ble opprettet for første gang i 1990, så her ligger mye historie i hvem som har fått disse.

Til nå har denne infoen vært ført i en bok som Sportsutvalget har hatt ansvar for. Nå er alle data digitalisert. Alle vinnere er innlagt i en liste som ligger på NKFs hjemmeside under medlemsressurser/vandrepokaler. Her kan du gå inn å enkelt søke på navn, sjekke hvem som har vunnet den og den pokalen tidligere osv. ...

Kjenner du noen av tidligere vinnere?

Oversikten/pokallisten vil bli oppdatert igjen etter hver LU/LUU.

*Lykke til alle med en spennende sesong!
Snakkes i Bergen under LUU/NM*

victorsblaakaniner

er instagramprofilen til den svenske LU-vinner i 2023, Victor Hagström. Han er en ivrig oppdretter av Liten Wiener blå. Victor forteller på insta om det daglige arbeidet med sine kjære blå kaniner. Familien Ulriksen Hagström har en stor kanningård som vi nå skal bli bedre kjent med



Nathalie Ulriksen og Markus Hagström er kjente svenske oppdrettere av Hermelin. Markus har god oppdretter-erfaring med de viltgrå og har avlet fram flere «kanoner» og på LU i 2016, Helsingborg, ble det BiS. I den skarpe svenske konkurransen; Årets Utstiller, har Markus gått til topps to ganger: 2012 og 2016. Nathalie har i avlsarbeidet konsentrert seg om Hermelin i chinchilla.

Både Nathalie og Markus kom tidlig, eller vi kan si i ung alder, inn i kaninmiljøet. Nathalie startet som liten jente hjemme i hagen med en hoppekanin. – Når Nathalie begynte på skolen fikk hun spørsmål om å ta over to kaniner fra en skolevenn. Dette var Løvehode og som nettopp var blitt tatt opp og godkjent i Standarden - og - det var hunn og hann, og som hadde bodd i sammen, så der og da startet det! Nathalies foreldre var kanin-oppdrettere tidlig på 80-tallet og dermed fikk også de «blod på tann» og «ballen rullet igjen». Nathalie ble medlem i 2003 og er dermed inne i et 20-års-jubileum.

Bildet under er fra juli 2013 og Markus vinker fornøyd når kanningården nærmer seg klar for innflytting og gjøres ferdig. Da var det «kun» å finne fram malerkosten – og rød og hvit maling



Markus er oppvokst i kaninmiljøet og fulgte med sin pappa og farfar rundt på utstillinger. En hoppekanin var det som Markus ønsket seg. I 1997 ble han medlem og det ble kjøp av en Dvergvedder viltgrå, men noe lykke i hoppebanen ble det ikke og Markus fikk mer interesse for utstilling. Han deltok på sin første utstilling i Söderköping og Dvergvedderen var av god kvalitet, det ble 94,5p og en flott 7.-plass. Der og da var Markus fast bestemt å satse på utstillinger og oppdrett. Siden 2012 har Markus vært dommer og på LU-2019, svensk forbunds 100-årsfeiring, var Markus chefsdomare.

Hvor mange kaniner – og hvilke raser?
Varierer etter årstiden, men vi har 73 fack og ofta kan det vara det fullt opp med Hermelin viltgrå.

Hermelin chinchilla er det i år trappet noe ned på, den yngre generation tar över dem. I 2020 startet den eldsta grabb Victor med kaniner og han har valt rasen Lilla Wiener i färgen blå och har 25 kaniner. Første utstilling med egenoppfödda var sommaren 2021 i Åsebro. Victor har slått til med «høg-poengera» og flere egenoppfödda i 96p.

Varför blev det lilla Wiener – på deg Victor?

Jo, det var såhär att mamma och pappa ville att jag själv skulle välja vilken kaninras.



**Markus på utstilling 17. mai 2010
og det blir bra sum på denne med 95,5p.
Bildene under er to av kaningårdens
«favoritter». – «Byttehandel» har det
også blitt med norske og danske avlere**

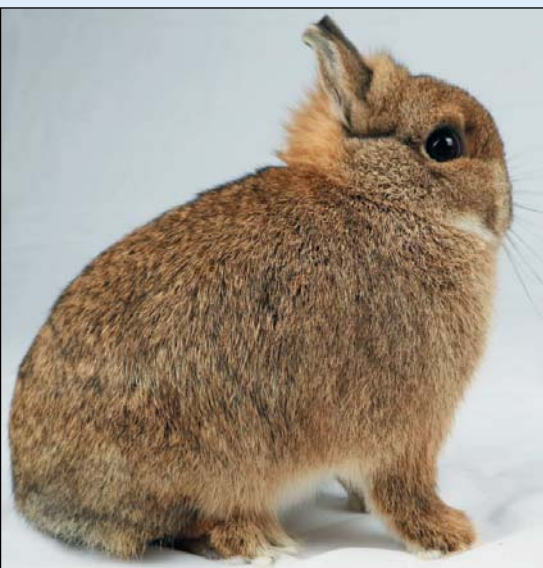



I kaningården brukes ikke reirkasser. Mye halm legges inn og de flinke huene lager gode reir i halmen og napper seg godt. Victors hu har 7 unger og 5 i chinchilla

Jag kollade på väldigt många utställningar på de olika raserna men jag älskar färgen blå så det var ganska självklart att jag ville ha blåa kaniner, men jag ville ha stora blå kaniner och inte sådana små pluttar mamma och pappa har . . .

Hvordan bor kaninene på Romelanda?

Alla kaninerna bor hemma på gården, de har var sitt fack i kaningården. Totalt er det 73st fack som är anpassade efter mindre raser och Victors burar är för lite större raser. Når man har en kaningård, eller planerer att bygga nya burar är det viktig å tenka på att burarna er romslige og håller gode mål. Hos oss er det viktig å att alle skall få vara delaktige, og då spelar det ingen roll om man er lite eller stor.

Hvordan er den daglige fôringsrutinen lagt opp?

Våran fôringsrutiner er ått kaninerna får vatten flere ganger om dagen, er de kalla



Lovande ungdjur, sier Victor



vintrar får de oftare och även under de varma sommarmånaderna.

På eftermiddagen så får alla kraftföder och deras höhäckar fylls på så de alltid finns hö i buren.

Hva med burstrø, halm og høy?

Vi köper in allt vårt strömmaterial, kutter-spån och halm som grund i buren och höet köper vi av den lokala bonden.

Nathalie nattjobb

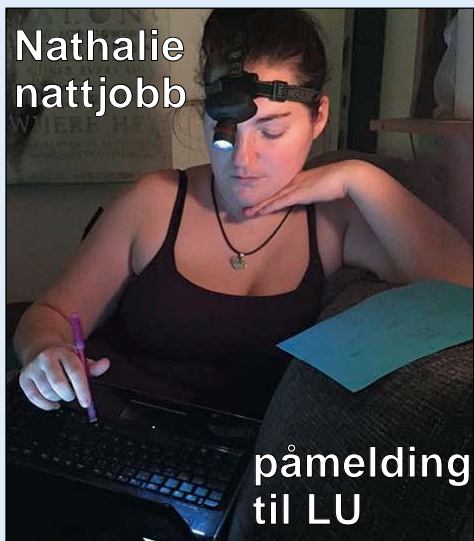

påmelding
til LU



på oppdrag - finsk LU

Ungdyr hann 96p og BiS LU-2016



Hvilke type kraftfôr bruker dere?
Vi anvender oss en kombinasjon av rabbfôr og kalvpellets. Vi tycker det har gett ett bra resultat på kroppsformen og pälens kvallite hos wienerarna.

Något av det viktigaste är att ha ett bra og næringsrikt hö – men som också nevt; er friskt, rent og godt vatten viktig.

Gir dere kaninene noe ferskt av rotfrukter?

Ja, dom flesta kaninerna älskar morötter og når dom får inn morötter i sina bur, da blir det «et stort kanifest».

Tørker dere vinterfôr eller annet til kaninene?

Nej, vi brukar inte torka något, som nevt går vi til den lokala bonden, men kaninerna kan få färska grenar när vi beskär våra träd i trädgården.



Siste utstilling i 2022 ble 11. desember i Kvänum og nok en gang meget bra resultat med 3x95,5p



Nathalie: Ett-års-fotoet av Victor ble «selvsagt» tatt sammen med kanin
- benytter anledning å hilse til nordiske venner og bekjente - har hatt trivelig avlssamarbeid med flere

Dalsjöfors 10.11.22:
Egenavlede
Oscar fikk 96p
og BiS, nr 2 i
kl A 286,5p



*Blir alle kaniner
føret på samme måte?*

Ja det gör dom, vissa kan få lite mindre kraftföder om de gått upp mycket i vikt och dräktiga honor brukar få lite extra, även honor med kull.

*Når kaninunger skal avvennes,
blir det endringer i føringen?*

Nej. – Vi anpassar alltid födermängden ut efter storleken och ålder på kaninen när det är ungar.

*Fører dere selv kaninene
på utstillinger?*

Vi brukar alltid mata våra djur själva under utställningarna, del för att vi inte vill att de skall få något annat föder än de dom är vana vid, men också för att i Sverige så är det väldigt ovanligt att arrangören tillhandahåller med kraftföder. De brukar bara ge vatten och hö.

Markus og barna på besøk i
Affes fantastiske trädgård



Oppdretterpraten

I forrige blad ble vi godt kjent med Ove Slåen og fikk et flott innblikk i Oves kaningård. Ove sendte «stafettpippen» videre til Østfold og til Svein Petter Sponheim, som bor landlig til på Sandbekk utenfor Fredrikstad

Hvor lenge

har du drevet med kaniner?

– Vel, jeg hadde min første kanin når jeg var 7 år, men startet med kaninavl et par år senere. Dette var kaniner av «ymse farger». Da var det egentlig spennende å se hvilke farger som det ble i kulla, fargene var som regel viltgrå, jerngrå, hvite eller «beverblå».

Etter hvert fikk jeg kontakt med Hans Ileby og da ble det kjøp av Fransk Vedder som ble første rase i min stall. – Men, ikke så lenge etterpå ble det også Black and Tan, etter en prat med Jan Gunnar og Svein Egil Olsen.

Hva er bakgrunnen for ditt valg av Liten Tysk Vedder og Wiener?

– Liten Tysk Vedder ble første gang kjøpt på Fylkesutstillingen i Østfold i 1985 av Fredrik Hammer fra Alingsås og har vært i stallen siden (utenom litt avbrudd). Rasen liten tysk kjente jeg ikke til før jeg så disse i 1985.

Jeg fikk inntrykk det var fantastisk fine typer og de hadde et godt gemytt. Her må det tillegges at når den lille tyske ble tatt inn i Standarden, var det som små-rase, altså vekt var da satt fra 2,5 til 3,2 kg.

Siden har dette endret seg og nå har den en idealvekt fra 3 til 4 kg og ørelengde skal være fra minst 30 cm til maks 38 cm. Jeg har fortsatt mest sans for de som ikke veier mer enn 3,5 kg og helst 3,2 kg. Arne Arnesen fra Slitu startet med liten tysk omtrent samtidig med meg og vi var vel de eneste som avlet med liten tysk.

Svein Petter Sponheim startet for et par år siden et avlsprosjekt med å ta fram Liten Wiener i viltgrå variant





En flott rase- typisk grom- gutt, LU-2016

Wiener viltgrå kom inn i stallen, som var grunnet Bjørge Olsen, da han skulle slutte med kaniner. Jeg mente da disse dyra ikke kunne bare forsvinne. Dette var kaniner fra Kjell Trygve Randby og tyske Michael Was-sing fra Vreden. Samtidig startet vel også Roger Skjølås opp med Wiener på denne tiden.

Liten Wiener i viltgrå ble til som et prosjekt når det dukket opp noen fine Chinchillaer fra Øyvind Reinartsen.

Har du erfaring med andre raser?

– Av andre raser som har vært i stallen, utenom de to nevnte, er Liten og Stor Chinchilla, Sallander, Liten Sølv i svart, gul og viltgrå, Hermelin i hvit og i white, og Dvergvedder i viltgrå og kappetegning.

Hvor stor besetning har du?

– Jeg har som regel 3 til 4 huer av hver rase og tar ett kull på hver hu dersom alt går



Fint å komme ut og få frisk luft og grønt i beitebur

etter planen og så må jeg ha noen hanner for å opprettholde litt forskjellige avlslinjer. Men i fjor ble det bare to kull av Wiener, så alt går ikke etter planen. De siste åra har kulla vært store, kanskje litt for store, både i Wiener og Liten Tysk Vedder, har det vært 10 unger i kulla i år. Dette gir utslag i litt svake kull, men jeg har hatt problemer i Liten Tysk Vedder for noen år siden, hvor det var kun et par unger i kulla og det er jo slett ikke ønskelig.

Hvordan fôrer du?

– I dag fôrer jeg med TopStar Aktiv fra Fiskå Mølle og Drøv middelslåt, ca 50/50, og pluss godt høy. Jeg har også brukt en del halm. På sommeren har jeg en del beitebur.

Er huene gode mødre?

– Ja, må jeg si, da de fleste huene her er gode mødre og klarer fint 8-10 unger. Og, annet som er viktig: Det er svært liten dødelighet.

Har du noen nyttige råd til nye oppdrettere?

– Når det gjelder gode råd, kan det være lurt å ta seg litt tid når en skal velge rase, kanskje ved hjelp av en erfaren oppdretter, men velg noe du har lyst til å jobbe med. I avlen og målet med rasen, kan fort være preget av hva dommerne mener til en

hver tid – og det kan være vanskelig å forholde seg til.

Jeg mener en skal sette seg et mål hvordan kaninen skal se ut – og avle. Viktig å prøve og holde på det.

Men, turen fram til målet kan være lang og humpete. En må ta litt og litt om gangen og ofte kan en få «tilbake-slag» på ting som har blitt bra, når en prøver å forbedre noe nytt eller annet.

Har du en hjertesak eller noe du brenner for rundt kanin-hobbyen?

– Min hjertesak er å kunne få til bedre kommunikasjon mellom dommere og kaninoppdrettere. Den kan være vanskelig, spesielt å få gode begrunnelser eller å få svar i hele tatt. Jeg ser fram til Standarden som kommer på nett og er oppdatert.

Hvem oppfordrer du å ta disse spørsmål til neste blad?

– Da går oppfordringen opp til Møre og Kortgarden. – Oppdretter som har imponert meg med å jobbe med Sallander, er Anne Lise og Kåre Tvedt - og de ønsker jeg å sende stafett-pinnen videre til.



Vedderklubben har typekonkurransen på LU og den synes jeg er et godt, spennende artig opplegg. På LU i 2016 hadde jeg en liten tysk som var en god type og den ble vinner



Carina Wingård, Brolanda: *En tripp til Spydeberg*

En fin juledag tok Carina og barnebarnet Alicia, en kjøretur til Kari Jørgenrud-Dahl. Carina hadde nemlig lovet Alicia en kanin og skulle velge seg en fin Rex castor hunn hos alltid hyggelige Kari.

Carina og Alicia takker så meget for en meget trivelig dag og den flotte kaninen. Servering og «fødelseskalas» var topp og overraskende (GPS-problemene ble da fort glemt). Vi kjørte jo ikke E6an, så det ble noen «feilkjøringer», men vi fikk sett mye spennende på disse småveger.

Karis datter Anna, hadde «en finger med i vurderingen» om hvilken kanin som var den fineste og som Alicia skulle få med seg hjem til Brolanda.

Alicia ser nå fram til å begynne som Rex-opdretter på riktig. – Stort takk til Kari!



Californian

Produksjonsrasen Californian ble presentert i TK nr 6-2012. På verdensbasis er den muligens den mest utbredte rase?

I kommersielt produksjonsoppdrett er den suvereren. I sitt hjemland USA opptreer den på de store kaninformer. Men når vi surfer på nettet oppdages det den er utbredt i land som Polen, Romania, Ungarn, Bulgaria og Tsjekkia. Californian finnes der på smågårder hvor den er et nyttig dyr for matauk. Oppdretterne kommer også med rasen på utstillinger. - Den til høyre bor på en liten farm i Polen.

Bildet under er fra stallen til Egner/Wold, 2337 Tangen. - Så rasen finnes også her.



Foto: Jorunn Egner

På oppdretterbesøk i Sverige

De to kaninavlsforeningene i Østfold - Sarpsborg og Askim - hadde i lang tid lagt planer om en tur sammen til Sverige, hvor vi skulle på oppdretterbesøk. Området i år ble lagt til Hallands Län og hvor flere av oppdretterne holdt til rundt Tvååker.

Vi startet lørdag morgen klokken 7 fra Tune og første besøk var beregnet til rundt klokka 10. Vi hadde denne gang hyret inn guide for helgen, vår mann var Emil Sollo. Lørdag startet med storfint besøk hos Carina Martinsson. Vi fikk se alt fra forskjellige raser av høns til fasaner og påfugler. Carina hadde også en del tropefugler, som undulater og dvergpapegøyer. Ute på den flotte eiendommen var det en fin dam med fisker.

På jordene hadde hun en spesiell saue-rase og noen hester. Etter omvisningen fikk vi servering i en flott vinterhage med kaffe og kaker.



Så dro vi til vår guide Emil Sollo og sambo Sofie Gunnarsson. Der fikk vi omvisning på en liten gård som de skal pusse opp og etterhvert flytte til. Været var meget bra og ute i hagen ble det servert smørbrød og drikke.

Vi dro så videre - og neste besøkssted var hos brødrene Persson - og første stopp var hos Fredrik. Han hadde en del rasehøns og gjess, pluss flotte åkrer med blomster og der det ble dyrket forskjellige grønnsaker.

Hos Tobias Persson var det også høns av flere raser. Han hadde også kalkuner og en flott liten kjekk gårdsbutikk, Verners Gård, med blant annet salg av egg og honning.





Nest siste stopp for denne lørdags ettermiddag, var hos Mikael Karlsson, som kunne vise fram mange staselige veddere. Han hadde også sau og et flott sagbruk der han selv gjør all jobben.

Mikael og frue ble med oss videre til siste besøk for dagen, som var hos Gunnar Johansson. Gunnar har for tiden oppdrett av Dverghare hvit rødøyet. Han hadde også noen rasehøns. Gunnar har også den norske hesterasen Fjording. Det var en flott plass med stor hage hvor det ble dyrket grønnsaker av forskjellige slag. Vi fikk servering med kaker og drikke før vi dro til hotellet. Lørdag kveld samlet vi oss der til en bedre middag med Emil og Sofie på besøk.



Søndagen startet vi hos Britt Börjezon i Örby. Britt hadde en flott plass med forskjellige rasehøns. Eget område for ender med dam. Inne i en stor låve kunne vi besku

rasehøns og duer. Hun hadde store og flotte utebur til dyrene.

Britt er en kjent utstiller og hadde et flott stort rom med alle pokaler og sløyfer.

Så ble vi med Britt til datteren Sandra, som har fått interesse fra sin mor i rasehøns og utstilling. Sandra hadde også en del duer og kalkuner. – Sandra serverte oss litt å bite i og drikke før vi dro videre.

Siste stopp før vi startet på hjemturen, var hos Anders og Catalin ved Sjøbergen koloniområde. Der fikk vi en omvisning i deres lille kolonihage som de leier for å ha dyr. De hadde kaniner og undulater. I dette området var det også mulighet til å ha sin egen grønnsakhage for å dyrke litt forskjellige vekster.



På området var det tilrettelagt fasiliteter, som kafé med sitteplasser, stier hvor en kunne gå å se på de forskjellige områdene og hvordan de enkelte hadde valgt å ha det i kolonihagen.

Noen foto-sveip



Vårens avl er over. Flink Mecklenburger-huer til Alex har levert som forventet



Farge- og tegningsavl er ikke «bare-bare» ... Noen liker å ha det mer spennende enn andre - heldigvis

**Bilder fra stallen til Alex i Rakkestad er herlig å følge med på. Alex legger ut på FB + instagram: [schecke.kaniner](#)
*Lykke til. Vi stjeler litt fotos . . .***

**Mecklenburger
kraftig god avls-
hu - 2x95**



**Liten Tysk Schecke
- lovende ungdyr
der er litt av hvert
spennende å se
hos Alex**



**Også her et
lovende ung-
dyr - Liten
Tysk Schecke**



Ny Champion

895. Hollender 1,0 2211 / 34F6 95 - 95 - 95 e: Ada Eckbo Aglen / o: Jorunn Egner

Hei dere kaninoppdrettere som selger kaniner til personer som ikke er medlem. – Fortsatt er det et supert tilbud for nye medlemmer: Senior kr 400 / junior kr 200 få nye med nå og de er medlem ut 2024

WOW – WOW



Red falt for denne, stjeler litt igjen ... – I Danmark er der en jente, Louise Møller, som ikke er redd for å «hoppe ut» i krevende tegnings-avl, eller jeg sier heller spennende. Louise stilte nylig ut sine små «tigerdyr» - best i ungdyr med 380p!

NKFs styre etterlyser foreninger som arrangører av Landsutstillinger. Samarbeid mellom flere foreninger må til - og det gis nå et ekstra tilskudd på kr 10.000

www.djohansenusdyrutstyr.no

| | |
|--|------------------------|
| Urban Farming Kaniner (Tine Kortenbach, dansk) | kr 360,00 |
| Jeg elsker min kanin (Tine Kortenbach, dansk) | kr 300,00 |
| Kaninhopping (2. utgave, svensk) | kr 100,00 |
| REX-kaniner (dansk) | kr 193,00 |
| Kaninplakater 1 og 2 | pris pr stk: kr 152,00 |
| Stjerneskaalen, 1 liter (flere farger) | kr 55,00 |
| Jokerskaalen, 1/2 liter (flere farger) | kr 50,00 |
| Nem-skaalen, 1 liter (flere farger) | kr 55,00 |
| Stål kopp med skrue 13 cm | kr 65,00 |
| Drikkenippel med T-kryss | kr 30,00 |
| Drikkeflaske 1 liter gul | kr 87,50 |
| Drikkeflaske 1/2 liter gul | kr 67,50 |
| Flaskeholder | kr 35,00 |
| Høyhekk 25 cm | kr 56,25 |
| Sytang til netting | kr 300,00 |
| Ringer til sytang 1 kg | kr 150,00 |
| Avbitertang til netting, meget god | kr 300,00 |
| Reisekasse, liten 4 rom | kr 800,00 |
| Reisekasse, stor 4 rom | kr 900,00 |
| Reisekasse i metall 3 rom | kr 600,00 |
| Reisekasse i metall 4 rom | kr 875,00 |
| Reisekasse i metall 6 rom | kr 1125,00 |
| Reisekasse i metall dobbel 8 roms | kr 1500,00 |
| Reisekasse i metall dobbel 12 roms | kr 2000,00 |

ALLE priser er inkludert moms

Netting til kaniner, duer og høns

Se også vår hjemmeside:

www.djohansenusdyrutstyr.no

Bestilling: D. Johansen Husdyrutstyr, Tinghaugv. 100, 3175 Ramnes

Tlf. Dagfinn: 90 19 19 11. Ingrid: 905 90 341

e-post: ingrjoh2@online.no



Oslo og Akershus Kaninavlsforening innbyr til

Åpen en-dags-utstilling lørdag 18. november

**arrangeres i Haga Samfunnshus
Hagaplassen 15, 1929 Auli**

**Innmelding på lister til: ellujokinen@hotmail.com
må være i hende innen 10. november 2023**

Konkurransklasser: A og B med premiering kl L (felles liste)

Innmeldingsavgift kr 70 pr kanin **må** være innbetalt innen 10.11.
konto 12713073146 NB! ingen kontanthåndtering på utstillingen

Innlevering lørdag mellom kl 9 til 9.30. Bedømmelse starter kl 10
med premieutdeling umiddelbart etter endt bedømmelse

Kontakter: Arild Rønning - tlf. 980 09 949

Velkommen alle til Haga mvh OSLO&AKERSHUS KAF



**innbyr til åpen
utstilling
Forus Open**

Forus Trav: 17. og 18. november

Innmelding innen fredag 10. nov.

til e-post: bjorn.egeland@lyse.net eller tlf. 970 66 450

i klassene A+B - premiering etter klasse L

Avgift: kr 60 pr kanin til konto: 3204 07 02406

Innsett fredag 17. november fra kl 16-19 eller ev. lørdag
før kl 10, hall B. Kun sunne og friske kaniner kan delta.

Premieutdeling lørdag etter BiS/BiM er uttatt.

Kaninhopping (se: skuttli.com)

Jæren og Sandnes KAL inviterer alle NKFs medlemmer

til Jæren-utstillingen 2023 **1.-3. desember - Varhaughallen**

åpen i klassene: **A / B** (premiering etter L) og kl **E**

Innmeldingsavgift: kr 70 pr kanin + kr 10 kl E

innbetales innen 24. november til konto 3290 54 16382

Innmelding til e-post: sveinodegard@lyse.net eller til:

Svein Ødegård, Tjemslandshagen 8, 4360 Varhaug

Innmeldingsfrist fredag 24. november

Dyr kan endres til dagen før bedømmelse

Innlevering kaniner: Fredag 1. des.: kl 18 - 20

Vi fører med høy og vann. Husk opphengbare vannskåler

Premieutdeling søndag 3. des.: kl 14.00

For mer info eller hjelp: Svein Ø., tlf. 959 30 906



Indre Østland Kaninavlslag innbyr til

ÅPEN UTSTILLING

Sandsnesseter Grendehus, Engav. 6, 2032 Maura

8.-9. desember i klassene: A/B (premiering L)

Innmeldingslister til e-post: ivarostli@gmail.com

ved Ivar Østli, tlf. 911 82 745 innen 24. november

Innmeldingsavgift: kr 75 pr kanin

Betales innen 24.11. til Indre Østland, konto: 1506 21 26938

Innlevering fredag 8.12. kl 18-21, ev. etter avtale - Bed.start lørdag kl 10

Vi fører med høy og vann. Kun for friske kaniner.

Overnatting ved lokalet for bobil og camp.vogn

eller Hurdalsjøen Hotell, tlf. 63 95 96 00

Premieutdeling lørdag, etter BiS og BiM er uttatt

Spørsmål? Roger Skjølås, mobil 988 11 178,

Tor Gillerholtmoen, mobil 983 53 321



Sommersamling i Trøndelag

Lørdag 1. juli avholdt Trøndelagen Kaninavlforening, Raselag for Trønderkanin og Nord-Trøndelag Kaninavlforening sommersamling på Skjetlein vid.skole.

Medlemmer trosset dystre værutsikter og møttes til en hyggelig dag. Værgudene sto oss bi og vi slapp unna med en liten regnskur. Selvfølgelig ble det «litt» kaninprat: Om årets avl og oppdrett - og om føring av ungdyr og annet.

Som fotos viser: God stemning, grilling, kaffe og kaker. Spennende åresalg med flotte gevinster hadde vi også. - I løpet av dagen rakk vi å planlegge felles stand under «Agrisjø» på Frigården i Stjørdal 25.-27. august - og ved «Dyregod-dagane» i Batnfjorden 1.-3. september og utstilling på «Høstgård» på Skjetlein 30. september.

Margot Fiske Hokstad



Utstillinger 2023/2024

- | | |
|--|---|
| 22.-23. sept.: Jæren Bjerkreimsmarken Annonse i TK nr 3 | 1.-3. desember: Jæren Varhaughallen Annonse i dette TK |
| 30. september: Trøndelagen Skjetlein - Annonse i TK nr 4 | 8.-9. desember: Indre Østland Annonse i dette TK |
| 13.-14. oktober: Sørlandets | 16.-17. desember: Bundes-schau Leipzig |
| 3.-5. november: LUU/NM, Bergen Frøyahallen, Laksevåg Annonse i TK nr 4 | 5.-7. januar: Haugaland Fylkesutstilling, Rogaland |
| 17.-18. november: Rogaland, Forus Annonse i dette TK | 5.-7. januar: Askim |
| 18. november: Oslo&Akershus Annonse i dette TK | 12.-14. januar: Bergen Vestlandsutst. |
| 24.-26. november: Sogn og Fjord. Utstilling i Førde | 13. januar: Oslo&Akershus |
| 24.-26. november: Trøndelagen Hovedutstillinga | 1. - 4. febr.: Norsk LU, Indre Østland Holterhallen, Nannestad |
| | 16.-18. febr.: Dansk LU Jammerbugt |
| | 23.-25. febr.: Svensk LU Köping |

Utstilling Bjerkreim avsluttes lørdagen, premieutdeling ca kl 15.30

NB: Kun sunne og friske dyr kan medtas til utstillinger og her må hver utstiller ha riktig holdning og innstilling

**Kaninhopping: Oversikt alle hoppestevner er å finne på: skuttli.com
Trenger du hjelp, mer info, send E-post til: StyretNKHF@hotmail.com**

Norges Kaninavlsforbund tilbyr:

| | | |
|--|------------|--|
| Samleperm i plast for Tidsskriftet | kr 125,00 | Priser er inkl. mva. Frakt kommer i tillegg |
| Merketang Hauptner med 2 tallsett | kr 1700,00 | |
| Hauptner ekstra bokstav-sett | kr 1400,00 | |
| Hauptner ekstra tallsett | kr 500,00 | |
| Merketusj, 50 g | kr 80,00 | |
| Skjemaer: Stambokblad blokk á 50 ark | kr 50,00 | |
| Burkort for avlshunn, 20 stk | kr 15,00 | |
| Burkort á 20 stk (1,0 og 0,1) | kr 15,00 | |
| NKFs kulepenn Crown Juvel pen, god! | kr 30,00 | |
| Kanin-klistermerke, pr brett med 6 stk | kr 30,00 | |

Henv.: Ingrid/Dagfinn Johansen, tlf. 90 19 19 11 e-mail: ingrjoh2@online.no

«Litt matprat»

Affe Hedlund: Selvforsyning alt fra egen trädgård kaningryta med zucchinibiffar

Flotte fotos fra Affe - og bildene forteller det meste. Men viktig å si: Alle råvarer er fra Affes egen trädgård. Som vi ser: Friske, nyhøstede, ferske flotte grønnsaker, uten tilsetning av noe «krims-krams» – Salatblader, tomat, løk, epler - og zucchini



Vel, sier Affe, må «innrømme» at salt og noe krydder er fra ICA . . .

Når en skal tilberede gryteretten, del kaninen opp i små stykker, brunes i dyp stekepanne/gryte med olje og steke-smør og litt vin/øl i ca en time. Etterhvert tilsettes løk, hvitløksbåter, gulrøtter, epler og tomat.

Dette surrer i gryten ca en time til.

MEN - Anbefaler Affe: Zucchini-biffar som tilbehør til den kaningryta var ikke dumt! Prova så her: Riv zucchini og kramar ur vätskan, blandar i finhackad mangold och grönkål. Tilsätt ägg och lite mjöl. Smaksätt med salt, chili- och paprikapulver. Stekes i en blanding av olja och smør. Lykke til!



Øyvind Reinartsen

5235 Rådal
Tlf. 915 50 146
e-post: oreinart@gmail.com
LITEN CHINCHILLA

Ingrid og Dagfinn Johansen

Tinghaugveien 100, 3175 Ramnes
Mobil 90 19 19 11 og 905 90 341
FRANSK VEDDER + *Godt utvalg
i flere typer fuglearter og rasefjærfe*

Anne Mette og Gullik Klepaker

Syrrist, 3280 Tjodalynge. Tlf. 480 55 761
e-post: amklepaker@hotmail.com
HOLLENDER - MARBURGER EKORN
LITEN HAVANA

Bjørn Egeland

Hanafjedle Kaniner
Tlf. mobil 970 66 450
e-post: bjorn.egeland@lyse.net
KANINER

STALL ØYGARDEN, Sandnes

Oddvar Stangeland
e-post: jennista@online.no
LITEN TYSK VEDDER kappetegnet og
ensfarget i viltgrå/chin - DVERGVEDDER

Knut Are Sundgot

6065 Ulsteinvik
Tlf. 917 72 340
e-post: knut.are.sundgot@tussa.com
LITEN SØLV - HERMELIN i flere varianter

Lars Ivar Haugo

3579 Torpo - Telefon 456 05 159
e-post: la-haugo@hotmail.com
STOR SØLV svart
LITEN WIENER blå

Økdalens Kaninoppdrett www.okdalen.com

v/ Kristin Berg og Ingrid Harmens
tlf. 48114973 / 90567484 rbkfrøde_fan@yahoo.no
FRANSK VEDDER - ALASKA - DVERG-
VEDDER - HERMELIN - HOPPEKANINER

HerrLie Kaninhold, Haugesund
e-post: herrliekaninhold@gmail.com
Nettside: kaninhold.weebly.com
BEIGE - MARBURGER EKORN
HERMELIN i flere farger

Bjørn-Petter Åsheim

Rokkeveien 786, 1746 Skjeberg
Tlf. 916 27 825
e-post: bjoaash2@online.no
TAN - LITEN SØLV svart

Stjerne's Kaninoppdrett

7383 Haltdalen - Tlf. 407 25 159
e-post: pia_stjerne@hotmail.com
BELGISK KJEMPE blå, viltgul. HERMELIN
i lutino, hvit blåøyd, chinchilla, viltgrå + div.

Sina og Svein Ødegård

Tjemslandshagen 8, 4360 Varhaug
Tlf. 959 30 906
e-post: sveinodegard@lyse.net
HERMELIN blå zobel - DVERGHARE

Nesvik og Jepsen Kaninoppdrett

Ølensvåg. Tlf. 971 94 048 / 918 57 973
DVERGHARE
HERMELIN
viltgrå, chinchilla, otter

Johan Viker, Gresvik

Tlf. 952 77 525
TRØNDER - HVIT LAND
BELGISK HARE i viltgrå og tan
HERMELIN i viltgrå, otter og lutino

Bunes Kaninstall, 2760 Brandbu

tlf. Audhild 412 39 352 / Terje 482 08 436
e-post: post@buneskaninstall.no
HERMELIN i viltgrå og chinchilla
LØVEHODE i viltgrå

Torsteingarden - Tennfjord

Isabell Bjørkevoll Lien. Tlf. 934 85 323
E-post: isabell.lien@hotmail.com
BELGISK KJEMPE viltgrå, chinchilla
Løvehodekaniner

OPPDRETTERANNONSER:

Torgeir Vestenfor
3550 Gol – Tlf. 959 800 45
e-post: torgeirvestenfor@gmail.com
FRANSK VEDDER viltgrå og jerngrå
BOURGOGNE

Oppdretterannonse for ett år: kr 435.
Ønskes annonse, send tekst til e-post:
redaktor@kanin-nkf.net
Annonser som er i TK legges ut gratis
på: www.nkf-kanin.no

Veiledende priser for kaniner av ren rase:

| | | | | | | |
|-------------------|---------|--------|--------|--------|--------|--------|
| Raseinndeling: | 2-3 mnd | 4 mnd | 5 mnd | 6 mnd | 7 mnd | 8 mnd |
| KJEMPERASER: | kr 450 | kr 500 | kr 550 | kr 600 | kr 650 | kr 700 |
| ANGORA: | kr 500 | kr 550 | kr 600 | kr 650 | kr 700 | kr 750 |
| ALLE ANDRE RASER: | kr 400 | kr 450 | kr 500 | kr 550 | kr 600 | kr 650 |

Raseinndeling: Se Nordisk Kaninstandard. Paringsavgift: kr 200

Poengtillegg: 95p = kr 200 / 95,5p = kr 250 / 96p = kr 300 / 96,5p = kr 350

Denne anbefalte prislisen gir medlemmene av Norges Kaninavlsforbund rett til salg etter disse veiledende prisene. Ved utstillinger med provisjonssalg belastes dette selger.

*Prisene er anbefaling og en velger selv hvordan en setter verdien på sine kaniner
Levende dyr skal ikke selges til barn og en kanin skal være sunn og frisk*

På noen utstillinger blir det gitt anledning til å endre dyr/ørenr fram til dagen før bedømmelsen - slik blir det også på LUU-2023, Bergen

Vær med å spre tilbudet: NKF fortsetter med kjempebra tilbudspris til nye medlemmer - senior kr 400 / junior 200

Champion på din kanin? Send E-post til: bjorn.egeland@lyse.net
Kaninen må ha oppnådd minimum 3x95p. – Ved innsendelse oppgi venstre og høyre ørenummer (reg.nr) - og hva som ønskes tilsendt.
Championatregler: Gå inn på www.nkf-kanin.no - og gå videre til menyen: Medlemsressurser - og der finner du: Championatregler

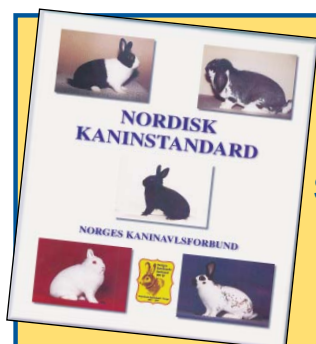

Nordisk Kaninstandard: Digital utgave kr 300

Salg av elektronisk utgave har startet for medlemmer. Vipps til 505396 eller overfør kr 300 til konto 51040516763
Husk å oppgi din E-post

Forenings-adresser:

medlemstall pr 29. august 2023:

Totalt 427 (294 - 37 - 96)

Askim og omegn Kaninavlsforening 24

Leder/Sekr.: Marius Johnsen, Stuputv. 33 A, 1816 Skiptvet
Tlf. 970 89 090. e-post: mariusj7@online.no
Kass.: Kjell Jørgenrud, Kirkev. 5, 1820 Spydeberg,
tlf. 911 41 100 e-post: kjoerg@online.no
Møte andre mandag i måneden, kl.19 på KABB-huset,
Skogveien 22, 1831 Askim (ikke juni, juli og august)

Bergen og omland Kaninavlslag 39

Leder: Jonny Kirkebirkeland. Tlf. mobil 932 08 052
e-post: jonnykirk@live.com
Kasserer: Karl Martin Fjell, tlf 909 81 596
e-post: karl.m.fjell@gmail.com Konto nr.: 3625 87 09378
Sekretær: Øyvind Reinartsen, tlf. 915 50 146
E-post: oreinart@gmail.com
Nettside: Vi holder oss oppdatert på Facebook
Bergen og omegn Kaninhoppere:
Annette Floen, tlf. 924 20 607 e-post: nettemoren@yahoo.no

Drammen og omegn Kaninavlsforening 10

Leder: Cato Smøgrav, Voldstadveien 294, 3320 Vestfossen
Mobil: 986 59 635
Sekretær / nestleder: Thormod Saue, Kirkestien 28, 3402 Lier.
Mobil: 900 90 472. e-post: thsaue@online.no
Kasserer: Geir Vidar Asgrimplass, Leirbakken 11, 3570 Ål.
Mobil: 901 18 907. e-post: gvida-as@online.no
Kontingent innbetales til konto: 2270 22 30377

Grenland Kaninavlslag 7

Leder: Terje Engh, tlf. 415 08 588.
e-post: enghterje@hotmail.com
Sekretær: Svein Clausen, Gl. Bjørntvedt v. 84, 3734 Skien
tlf. 905 30 742 e-post: svein@sveinclausen.no
Kass.: Line Margareth Clausen, Gl. Bjørntvedt v. 84, 3734 Skien

Haugaland Kaninavlslag 26

Leder: Roger Lie. Tlf: 466 90 020
Nestleder: Roger Nesvik. Tlf: 971 94 048
Kasserer: Heidi Jøbsen. Tlf: 918 57 973
Sekretær: Jarle Nesse. Tlf: 901 41 371
Hoppekontakt: Hilde Narheim. Tlf: 907 57 302
e-mail: hokh14@hotmail.com
E-mail: haugalandkaninavlslag@gmail.com
Konto: 3240 12 60888
Nettside: Vi holder oss oppdatert på Facebook

Indre Østland Kaninavlslag 41

Leder: Roger Skjølås, mobil 988 11 178,
e-post: ar.skjoelaas@hotmail.com
Nestleder: Rolf Kåre Flatmo, mobil 95193139
Sekretær: Tor Gillerholtmoen, mobil 983 53 321,
e-post: tor.giller@hotmail.com
Kasserer: Hege Spjellkavik, mobil 942 78 077,
e-post: egge_cool@hotmail.com
Konto nr.: 1506 21 26938
Hjemmeside: Vi holder oss oppdatert på facebook

Jæren og Sandnes Kaninavlslag 60

Leder: Kjell Helge Jåtun, tlf. 975 31 571
Skr./nestl.: Svein Ødegård, Tjemslandshagen 8, 4360 Varhaug,
Tlf. 959 30 906 / 51 43 89 15. E-post: sveinodegard@lyse.net
Kasserer: Arild Gundersen. Tlf. 992 44 614
E-post: arild.gundersen@aarbakke.no Kontonr.: 32905416382
Møte: 1900-huset, Bryne, kl. 19.00, den 1. mandag i måneden.
Hjemmeside: Vi holder oss oppdatert på facebook

Larvik og Sandefjord Kaninavlslag 11

Leder: Anne Mette Klepaker, Syrristv. 207, 3280 Tjodalyngh,
tlf. 976 76 120. e-post: amklepaker@hotmail.com
Nestl.: Gullik Klepaker, Mobiltlf. 480 55 761
Kass.: Arne Andersen, Anemonev. 2, 3268 Larvik, tlf. 477 16 343
e-post: haneholmen@hotmail.com Konto nr.: 2540 21 06959
Skr.: Rolf Ludvigsen, Østbyv. 162, 3280 Tjodalyngh
tlf. 982 31 814 e-post: ro-lud@online.no

Møre og Romsdal Kaninavlslag 14

Leiar: Stian André Moldskred, 6060 Hareid, tlf. 470 29 354
e-post: stianmoldskred@gmail.com
Nestleiar/Sekretær: Bjarne Øygard, 6265 Vatne, tlf. 950 20 982
e-post: bjarne.oygard@gmail.com
Kasserar: Knut Are Sundgot, 6065 Ulsteinvik, tlf. 917 72 340
e-post: knut.are.sundgot@tussa.com

Nord-Trøndelag Kaninavlsforening 9

Leder: Snorre Jacobsen, tlf. 906 43 876, 7606 Levanger
e-post: sn-j@online.no
Skr.: Per Kløvstad, 7604 Levanger.
tlf. 412 35 553 e-post: kloevst@online.no
Kass.: Iren Storli, tlf. 926 06 467 e-post: iren.storli@gmail.com
Styremedlem: Frida Tove Meland, 7510 Skatval,
tlf. 905 85 209, e-post: fritom@online.no

Oslo og Akershus Kaninavlsforening 23

Leder: Arild Rønning, Fugleflyellv. 96, 2150 Årnes,
tlf. 980 09 949 e-post: arild57@outlook.com
Nestleder: Dag Larsen, Nikevegen 265, 2160 Vormsund
Sekretær: Elina Jokinen, mobil 476 58 021.
e-post: ellujokinen@hotmail.com
Kaninhopping: Jorunn Egner, tlf. 924 48 477
e-post: jorunn_trampoline@hotmail.com
Kass.: Pål-Eirik Iversen, Mellandsveien 121, 2223 Galterud
tlf. 950 85 174. e-post: paal@auskog-regnskapskontor.no
Hjemmeside: www.oslokaf.no

Rogaland Kaninavlslag 22

Leder: Arild Netland, tlf. 916 39 782.
e-post: anetland@equinor.com
Skr.: Bjørn Egeland, tlf. 970 66 450 bjorn.egeland@lyse.net
Kasserer: Hilde Krogedal, 4353 Klepp st., tlf. 950 50 254
e-post: hilde@kleppnett.no kontingent-konto: 3204 07 02406
Hopping: Helene Løining Bårdsen,
helenebaardsen@hotmail.com Tlf. 978 20 866
Hjemmeside: Vi holder oss oppdatert på facebook

Sarpsborg Kaninavlsforening 43

Leder: Bjørn-Petter Åsheim, Rokkeveien 786, 1746 Skjeberg,
tlf. 916 27 825. e-post: bjoaash2@online.no
Nestleder: Kjell Frøyland, tlf. 928 33 210
Kasserer: Svein Petter Sponheim. Tlf. 913 63 735
e-post: svein.petter@sponheim.no kontonr.: 1090.18.59715
Skr.: Synnøve Hermansen, tlf. 476 17 632
Møter: Vi holder oss oppdatert på facebook

Bestilling av NKFs godkjente stamtvale: Oppgi v.ørenr og registreringsnr og send e-post til: ro-lud@online.no

Sogn og Fjordane Kaninavslag 13

Ledar: Øystein Osland, Røysekkattvegen 1, 6973 Sande
e-post: oysteinoslund@hotmail.no tlf: 416 86 449
Nestleiar: Geir Vie, Sandal, 6826 Byrkjelo, tlf: 977 21 660
Kasserarar: Ola Kvaal, Angedalsvegen 1085, 6811 Førde,
tlf: 952 03 340. E-post: ola.kvaal@enivest.net

Sørlandets Kaninavslag 18

Leder: Siw Thu, Kjennaveien 20, 4818 Færvik
tlf. 992 28 512, e-post: siw.arlene.thu@gmail.com
Sekretær: Marianne Wernersen, tlf. 948 40 745
e-post: caniveloci@gmail.com
Kasserer: Hanne Hageberg Tønnesen
E-post: hanne.h.tonnesen@gmail.com
møter: første mandag i måneden i Sør Amfi Arendal, kl 19-21

Trøndelagen Kaninavlsforening 47

Leder: Kristin Berg, Hauka, 7288 Soknedal, tlf. 481 14 973
e-post: rbkfrode_fan@yahoo.no
Nestleder: Mari Gynnild, tlf. 416 20 747
E-post: marigynnild@hotmail.com
Sekretær.: Pia Stjerne, tlf. 407 25 159
E-post: pia_stjerne@hotmail.com
Kasserer: Ove Slåen, Flatheimvegen 25C, 7549 Tanem
Tlf. 934 49 171 e-post: ove.slaen@con-form.no
E-post: trondelagen@live.no
Besøk vår hjemmeside på: <http://www.trondelagen.cow.no>
Kaninhopping: Gauldal Hoppeklubb gauldalhk@hotmail.com
Steinkjer Kanin Klubb, Hilde Brandsegg Mathisen

Tønsberg og omegn Kaninavlsforening 10

Leder/sek.: Dagfinn Johansen, Tinghaugv. 100, 3175 Ramnes
Tlf. mobil 90 19 19 11. e-post: ingrjoh2@online.no
Nestleder/hoppekontakt: Mona Sevljordet, tlf. 958 39 136
E-post: ingermonasevljordet@gmail.com
Kasserer: Ingrid Johansen, 3175 Ramnes. Tlf. 905 90 341

Direkte: 10 stk

SPESIAL-KLUBBER:

Alaska og Havana-klubben

Leder: Gullik Klepaker, Syrristv. 207, 3280 Tjodalyn, tlf. 480 55 761. e-post: amklepaker@hotmail.com
Sekr./Red.: Afte Hedlund, e-post: alfred.hedlund@rfsisu.se
Kass.: Rolf Ludvigsen, e-post: ro-lud@online.no
Kontingent kr 150 pr år betales til kontonr.: 0530 18 66110

Dvergkaninklubben

Leder: Jarluf Lomeland, tlf. 405 53 927
Kasserer: Bengt Larsen, E-post: bengt.larsen@wellcem.com
Sekretær: Arild Netland, tlf. 916 39 782
e-post: anetland@equinor.com
Kontingent: kr 150 / fam: kr 50 - bet. til konto: 0530 34 62173

Norges Kaninhoppforening (NKHF)

Leder: Hilde Narheim. Tlf. 907 57 302
Nestleder: Tone Lillebudal. Tlf. 472 60 917
Kasserer: Helene Floen Osland. Tlf. 454 80 548
Sekretær: Hilde Brandsegg Mathisen
Vara: Helene Bårdsen
E-post: StyretNKHF@hotmail.com
Hjemmeside: www.kaninhopping.no

Norsk Vedderklubb

Leder: Jonny Kirkebirkeland. Tlf. mobil 932 08 052
e-post: jonnykirk@live.com
Kasserer: Elin Stangeland. Tlf. mobil 915 59 244
e-post: jennista@online.no
Kontingent kr 250 - fam kr 70 - konto: 3250 26 57452

Raselag for Trønderkanin

Leder: Rolf Nilsen, Leksvik, tlf. 412 84 090
e-post: rolfheisand@gmail.com
Kasserer: Frida Tove Meland, tlf: 905 85 209
e-post: fritom@online.no
Sekretær: Margot Fiske Hokstad, tlf: 926 10 307
e-post: marho@trondelagfylke.no
Kontingent kr 100.- betales til kontonummer: 9365 26 36762
For mer info send E-post til: dagrun-nilsen@hotmail.no

Norges Kaninavlsforbunds styre:

Leder: Svein Clausen, tlf. 905 30 742, e-post: svein@sveinclausen.no
Nestleder: Øyvind Reinartsen, tlf. 915 50 146, e-post: oreinart@gmail.com
Styremedlem: Svein Ødegård, tlf. 959 30 906 e-post: sveinodegard@lyse.net
Styremedlem: Heidi Jepsen, tlf. 918 57 973 e-post: heidi.jepsen@hotmail.no
Styremedlem: Bjørn-Petter Åsheim, tlf. 916 27 825 e-post: bjoash2@online.no
Varamedlem: Arild Gundersen, tlf. 992 44 614 e-post: arild.gundersen@aarbakke.no
Varamedlem: Geir Klepaker, tlf. 922 46 793, e-post: klepaker@hotmail.com
Varamedlem: Roger Lie, tlf. 466 90 020, e-post: rogerlie@live.no

Er det foreninger som har bruk for infomateriell, så send en E-post til bjorn.egeland@lyse.net ev sms til 970 66 450 så sendes det pr post

Annonsepriser:

| | |
|------------------|---|
| 1/1-side kr 1400 | Oppdretterannonse |
| 1/2-side kr 900 | for ett år: kr 435 |
| 1/3-side kr 700 | Annonser som er i |
| 1/4-side kr 550 | TK legges ut gratis |
| 1/8-side kr 400 | på www.kanin-nkf.net |

Utgivelsesplan for TK:

Blad nr 6/2023: oktober, ut ca uke 42
- **manusfrist er 20. sept.**
Blad nr 7/2023: november, ut ca uke 46
- **manusfrist er 20. oktober**

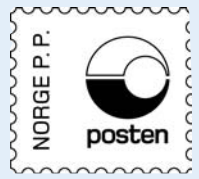

Returadresse: Petit Grafiske
Frøyerv. 46, 4328 Sandnes



Foto: Carina Wingård

Anna Jørgenrud-Dahl viser fram sin flotte Hermelin