

Tidsskrift for **KANINAVL**

www.nkf-kanin.no



Nr 4 • Juni-Juli 2023



Tidsskrift for KANINAVL:

Redaktør: Bjørn Egeland, telefon 970 66 450.
E-post: bjorn.egeland@lyse.net

Innsending stoff/bilder: Sendes snarest til bjorn.egeland@lyse.net
Neste blad: nr 5/2023, utsendes ca uke 35

Artikler som blir tatt inn, er innsender ansvarlig for dets faglige innhold.

Kopi/reproduksjon av tekst/bilder fra bladet: Ta først kontakt med red.

Foreningenes medlemslister og adresse-enderinger, sendes til:

E-post: bjorn.egeland@lyse.net eller sms til telefon: 970 66 450

NKFs hjemmeside: <http://www.kanin-nkf.net>

Oppdateringer sendes til e-post: sveinoddegard@lyse.net

Norges Kaninavlsforbund

Leder: Svein Clausen, tlf. 905 30 742, e-post: svein@sveinclausen.no

Nestleder: Øyvind Reinartsen, tlf. 915 50 146 e-post: oreinart@gmail.com

Kasserer: Ivar Østli, Nordre Åls veggen 334, 2750 Gran, tlf. 61 33 17 76, mobil 911 82 745
Konto nr.: 5104 05 16763 - e-post: ivarostli@gmail.com

Sekretær: Bjørn Egeland, telefon 970 66 450 e-post: bjorn.egeland@lyse.net

Salg av utstyr/rekvisita: Dagfinn Johansen, Tinghaugv. 100, 3175 Ramnes
telefon: 90 19 19 11 e-post: ingrjoh2@online.no

Kontakter i Norges Kaninavlsforbund

Stambokfører/bestilling av stamtavler: Rolf Ludvigsen, Østbyv. 162, 3280 Tjodalyng,
tlf. mobil: 982 31 814. e-post: ro-lud@online.no

Datautvalg: Svein Ødegård, tlf. 959 30 906 e-post: sveinoddegard@lyse.net

Dyrevelferdsutvalg: Bjørn-Petter Åsheim, tlf. 916 27 825 e-post: bjoaash2@online.no

PR- og Infoutvalg: Øyvind Reinartsen, tlf. 915 50 146 e-post: oreinart@gmail.com

Sportsutvalg: Heidi Nygård Jebsen, tlf. 918 57 973, e-post: heidi.jebsen@hotmail.no

Championat: Bestilling sendes til følgende E-post: redaktor@kanin-nkf.net

Ved betaling av Championat, settes beløpet inn på konto nr: 5104 05 16763

Standardutvalg: Geir Klepaker, tlf. 922 46 793, e-post: klepaker@hotmail.com

Dommergruppen (bestilling av dommere til utstilling, gjøres til leder)

Leder: Thormod Saue, tlf. 32 84 61 35. e-post: thsau@online.no

Kasserer: Snorre Jacobsen, tlf. 906 43 876. e-post: sn-j@online.no

Sekretær: Roger Skjølås, tlf. 988 11 178 e-post: ar.skjoelaas@hotmail.com

Bladproduksjon: Petit Grafiske, 4328 Sandnes, tlf. 970 66 450, e-post: bjorn.egeland@lyse.net

Forsidefoto:

***En kjemp flott Rhinsk Shecke hann på 24 mnd, som på Midt-sommer-utstillingen 10. juni på Maura ble tildelt 95,5p (19-9-9).
Stort grattis til Emilie Ekbo!***

Foto: Emilie E.



Organisasjonsnr.:
970367667

Tidsskrift for KANINAVL

Nr 4
Juni-juli 2023

124. årgang

Forord:
Heidi Jepsen



Hei og hopp!

- Sommeren er i gang for fullt og temperaturen når stadig nye høyder.

Mange har fått på plass førsteslåtten med tørrhøy. - Andre har litt mer utfordring med voksteren i gresset.

Vi krysser fingrene for at det ikke blir like ille som 2018-sesongen.

I min kanininstall er det godt med yrende liv. Kaninungene vokser til, men det kommer stadig flere kull. Nå er det virkelig en trivelig tid i stallen.

Sommerens arrangementer er godt i gang og på Maura ble det meget flott oppmøte på både utstilling og hopping. Vi hadde fantastisk vær, men litt i varmeste laget for både to- og fir-beinte.

Så litt fra Sportsutvalget

Vi må igjen oppfordre alle arrangører til å sende oss resultatene straks etter endt utstilling.

Ellers jobbes det med løsning rundt gravering av NKF's rasekrus. Alle innleverte krus og pokaler er nå gravert og er under utdeling i disse dager. Det er utfordring med å få gravert krus med hank og det er ganske dyrt. Derfor må vi jobbe med andre alternativer.

*Har du meninger om dette?
Gi oss din mening!*

Vi tenker i hovedsak ikke å ta bort ordningen, men finne en annen måte å gjennomføre det på.

Kaninhopp - Sommerleir

Nå ser jeg frem mot et hoppe-maraton på Klepp på Jæren. Årets sommerleir skal arrangeres 22.-25. juni og det blir 4 dager med kaninhopping. - Siden blir det nok en liten sommerpause her i fra.

*Ha en riktig god sommer!
mub Heidi*



TKs-red takker Marcus
Brakstad for foto fra Maura.

T.v.: Eikhaugens Ghost

White «Lone»

T.h.: Skrettebergs

GD Ch Bifrost

«Trym»

Oppdretterpraten

Fra forrige blad sendte Knut Harald Trintrud «stafettpinnen» videre til Ove Slåen som bor i Tanem i Trøndelagen. Ove har egentlig hatt kaniner helt «fra barnsben av» – men fra 2017 startet interessen for raseavl igjen

Hvor lenge har du drevet med kaniner?

– Vel, kan si det slik; jeg har vokst opp med kaniner fra jeg ble født, da min far også har denne interessen. Så frem til jeg var 16 år hadde vi kaniner hjemme. Jeg hadde Njell Kulbrandstad som rektor og «nabo» så husker jeg fikk hjelp av Njell til merking og slikt. Stille også ut noen ganger på midten av 90-tallet. Etter det, ble det andre ting som tok tiden. Men, frem til for 6 år siden, da ble det innkjøp av en trio med Fransk Vedder. Etter det har det bare «spist» på seg ganske fort, med raseavl og burbygging.

Hva er bakgrunnen for ditt valg av Hvit Land, N.Z.Red og Liten Tysk Vedder?

Hvit Land hadde vi da jeg var yngre og min far har også Hvit Land. Så den rasen liker jeg godt, og de er trivelige med et rolig, topp gemytt. De kommer



fram for å hilse på deg. Synes også jeg får til ganske bra i avlen.

N.Z.Red fikk jeg inn i stallen for jeg likte den reverøde fargen og synes det er en veldig fin og staselig rase. Rolige og avbalanserte typer dette også.

L.T.Vedder «byttet jeg over til» fra Fransk Vedder, da de franske var litt store, spiste



Når huene er ferdig med kulla sine, setter jeg de sammen i en stor utebinge - og det fungerer bra

godt og det gikk med mye mat og da blir det også mye møkk. Men, måtte jo ha noe vedder i stallen, så da passet tysk vedder bra. Utfordringen, eller jeg vil si spenningen i avlen med LTV, er jo også jeg har et avlsmål å få fram god kappetegning.

Har du erfaring med andre raser?

Kan vel ikke si jeg har det, føler meg ganske så fersk ennå egentlig. Men da jeg var ung hadde jeg litt forskjellige, som Belgisk Kjempe, Tan, Hollender og hadde også en del Hermelin i fuchsvarianten.

Hvor stor besetning har du?

Variere etter årstiden, men på topp om sommeren er det rundt 70 dyr med stort og smått. Har 12 avlshuer i år, der 11 har fått kull.

Hvordan fôrer du?

Fôrer hovedsakelig med høy, og av pellets bruker jeg FK Formel Kalv. Så blir det noe friskt gras og det går med



Ei tidligere redskapsbu fungerer som kaninstall

i stallen er det bygget opp 16 burrom på hver side, og det er fint å ha dyra under tak når det er surt ruskevær





en del busker og trær. Høy har de fri tilgang til, og kraftfôr får de en gang i døgnet.

Hvor mange kull tar du ut og tar du flere kull på hoene?
Jeg har bare ett kull pr hue i året, har ikke plass til mere, for huene kommer jo med et fint antall på 6 til 8 unger. På denne tiden når de er ferdige med kullet sitt får de gå sammen ute til det blir frost igjen.

Er huene gode mødre?

Ja, jeg synes alle huene stort sett er det og bygger gode reir og tar seg godt av ungene. I år har det gått veldig bra, mens det i fjoråret, så var det merkelig med litt rot med noen av huene. Vet ikke hva det kom av, men huene i alle rasene slet noe både med å ta seg, og ta vare på kulla.



Har du noen nyttige råd til nye oppdrettere?

Nå er jeg jo ganske ny selv da, som raseoppdretter. Men jeg har hatt stor og god hjelp av å melde meg inn i den lokale forening og å være litt aktiv selv der. Da får du alltid hjelp og råd om det er noe. Og om du skal starte opp, eller vil få inn nye avlsdyr, er rådet mitt å snakke med noen som driver aktivt med rasen. Min erfaring der er at om du undersøker litt, tar en prat med dem i egen forening som er ute å reiser noe, eller du selv er villig til å kjøre en liten bit så får du tak i flotte og fine dyr. På de rasene jeg har, har jeg fått kjøpe kjempegode dyr – og ikke minst; fått mange gode råd og tips.

Har du en hjertesak, eller noe du brenner for rundt kanin hobbyen?

Har vel ingen hjertesak, men liker å få frem at kaniner er et veldig nyttig og fint dyr å holde. Ikke mange dyr som er så allsidige til kos, hobby, skinn og mat, så flere skulle fått «øynene opp for».

Hvem oppfordrer du å ta disse spørsmål til neste blad?

Sender stafettpippen til en annen kant av landet, videre ned til Østfold, og til Svein Petter Spønheim, Fredrikstad.



Bergen og omland KAL INVITERER TIL:

LUU & NM 2023

NM/LANDSUTSTILLING RASEKANINER

NORGESMESTERSKAP I KANINHOPPING

Frøyahallen 3.-5. november



Utstillingen omfatter:

- Klasse B ungdyr
- Klasse A voksne dyr
- Klasse K produkter
- NM i kaninhopping

Påmelding til utstilling:

innen 13. oktober, send excel-fil til:
sveinodegard@lyse.net
ev. papirskjema pr brev: Svein Ødegard,
Tjemslandshagen 8, 4360 Varhaug
Alle kombikaniner merkes også med X

Påmeldingsavgifter:

Utstilling: Kr 85 pr kanin/katalognr
Innbetaling utstilling (+ fest) betales til
konto 3625 87 09378 innen 13. oktober
og merkes med navn, antall katalog-
nummer pr klasse og eventuelt fest.

NM i kaninhopping:

- NM Rett bane Elite, bedømmelse C
 - NM Rett bane Veteran, bedømmelse B
 - NM Lengde Elite
- Kombikonk.: Figur m.å. + utstilling

Påmelding til kaninhopping:

innen 13. oktober

All info og påmelding på:
www.skuttli.com – For mer info:
Helene Floen Osland, tlf. 454 80 548
e-post: helenefo1910@hotmail.com

Avgift kaninhopping:

Kr 120 pr start, kombi kr 85 pr start.
Settes inn på konto: 1225 50 56679
innen 13. oktober. Merkes med navn
og antall starter pr klasse

Overnatting

Thon Hotel Orion:

Bradbenken 3, 5003 Bergen
Telefon 55 30 87 00
Enkeltrom kr 1145 pr. døgn inkl. frokost
Dobbeltr. kr 1345 pr. døgn inkl. frokost
Bestilling snarest og innen 3. oktober
via BOK's FB-side

Venneaften lørdag:

Thon Hotel Orion. Klokken 20.00
Meny: Middag, pr person kr 499
NB: Påmelding innen 13.10.23

Innlevering av kaniner:

Fredag 3. november fra kl 18 til 21
Vi fører med høy og vann
Husk opphengbare vannskåler

Åpningstider:

Lørdag 4. november fra kl 10 til 18
Søndag 5. november fra kl 10 til 12

Premieutdeling søndag:

Utstilling kl 12
Hopping kl 12.30

NB: Uttak av kaniner søndag
etter avtale med arrangør

Kontaktpersoner:

Øyvind Reinartsen, tlf. 915 50 146
e-post: oreinart@gmail.com
Jonny Kirkebirkeland, tlf. 932 08 052
Karl Martin Fjell, tlf. 909 81 596
e-post: karl.m.fjell@gmail.com

Fra duer til kaniner - Vi besøker ny oppdretter i Valestrandfossen

Arne Ingvaldsen har drevet med brevduer i en årrekke og gjort det riktig bra. Men, så er det slik; brevduer skal «luftes og trenes» for å flyve lange distanser og det innebærer også en viss fare. Motivasjonen forsvant gradvis, grunnet store tap av brevduene, som ble tatt av rovfugl under trening og konkurranser.

Dueinnredningen ble dermed solgt. Bekjentskap med Øyvind Eide ble en spire til å sjekke ut mer om kaninhold og Øyvind anbefalte Arne å besøke oppdrettere og utstillinger. Arne ble mer og mer ivrig og besøk på kaninutstillinger ga mersmak



**tekst og fotos:
Øyvind R.**

Etter en god periode med tanker omkring oppstart som kaninavler, meldte Arne seg inn i Bergensforeningen, og ble opptatt av alt det innebærer ved å holde kaniner.

Arne leste tidligere TK på nettet og annen tilgjengelig litteratur. I tillegg reiste Arne rundt til en rekke oppdrettere å så på forskjellige kaninraser – og ikke minst burløsninger. – Besøk til de siste års LU'er og LUU'er har det blitt. Lysten på oppstart ble mer og mer formalisert til en tanke om å benytte fasilitetene der duene var tidligere, til å bygge om og å bygge opp kaninbur.

Jentene, Sigrid på 8 og Amanda på 6 år, ble ivrige pådrivere for at far skulle anskaffe kaniner. Etter grundige vurderinger falt rasevalget på Tan. Burbyggingen ble dermed en realitet og avlsdyr av beste kvalitet ble kjøpt inn. Arne overlater ingen ting til slump og har bygget bur med store mål,



oversiktlig og pent med god visibilitet.

Stallen vil romme 27 bur når alle bur er ferdig oppsatt, fordelt på fire «avdelinger». Arne er tømmer, noe som gjenspeiler seg i de forseggjorte burene.

– En stall skal være et sted som er trivelig å oppholde seg i, sier Arne. Alle burrom er «gnagefrie»: Arne fikk en blikkenslager til å lage beslag på alt treverk hvor kaninene kan gnage, for burene skal vare lenge. Førsteoppdrettet i gang, i liten skala. Arnes hobby skal vokse sakte og lære så mye som mulig underveis.



Roger Lie *Kosthold og fôring*

Mye sies om fôring av kaniner - og om det tema er det mange meninger

I denne artikkel finnes hva jeg mener er fornuftig. Jeg mener man kommer langt med sunn fornuft. - Forskjellen er stor på fôring av dvergraser og kjemperaser og det er heller ikke alt fôr som egner seg dersom man bruker kanin som mat.

Den største feil mange kanineiere gjør, er «feilfôring». Feil fôring fører til problemer med fordøyelsen og det er der kaniner er mest sårbare (såkalte gnagerblandinger anbefales ikke som kaninfôr). Min erfaring er at kaninens daglige tilskudd av kraftfôr kan reduseres litt etter kaninen er 4-5 mnd, for å unngå den blir overvektig og lagrer fett i buken. Kaniner med mye bukfett avler dårlig. Pellets til vedlikeholdsfôring bør ikke inneholde mer enn 14% protein - og aller helst en enda høyere andel trevler.

En viktig oppgave som kanineier, og en god indikator på om kaninen har riktig kosthold, er avføringen, som skal bestå av runde og tørre kuler.

Dersom du finner «kladdet» møkk, blindtarmslort og små, mørke og/eller bløte kuler så bør du revurdere fôringen din. Det vil også kunne oppstå klistrete bæsj som fester seg i pelsen. Da bør du følge med og vurdere utskifting av fôrtype.



Kaniner skal ha godt kvalitets-høy!

Hovedfôret til kaniner er høy

av supergod kvalitet og må alltid være tilgjengelig. Ofte anbefales det minst 80% av kostholdet består av grovt høy, som er en viktig kilde til ufordøyelig fiber som kaniner må ha for at fordøyelsen skal fungere optimalt. Kvaliteten på høy er meget viktig og skal lukte friskt og være grovt. Høy skal lagres tørt, luftig og «mørkt». Unngå oppbevaring av høy innpakket i plast. Jeg har høyballene på palle med pallekarmen i en luftig bod og når en balle åpnes, puttes høyet i pappesker.

I tillegg skal kaniner alltid ha **rent** vann. Vann skal som høy, være tilgjengelig døgnet rundt. På vinterstid kan vannet fryse. Da bør du tilby vann minst 2 ganger i døgnet. Gi rotfrukter i tillegg; gulrøtter. Vannskåler og flasker er viktig å rengjøre regelmessig, oftere jo varmere det er.

En spiseskje eplecider-eddik kan gjerne tilsettes pr liter vann en gang i blant. Eventuelt spør på FK hva som anbefales for å opprettholde en god magefunksjon. Viktig med korrekt pH-verdi, det hjelper på fordøyelsen og er forebyggende mot koksidiøse. FKs Champion Superfiber er nå introdusert på markedet.



Vær forsiktig med salat!



Genmodifiserte organismer

Kraftfôr og pellets kommer hovedsakelig i typer som er gressbaserte, kornbaserte eller en blanding. Man bør være oppmerksom på innhold av genmodifisert soya (GMO) i kraftfôret, og vurdere noe som er GMO-fritt. Kjøper du produkter fra Felleskjøpet eller tilsvarende norskprodusert, så kan du være sikker på det ikke inneholder GMO. Det gjelder dessverre ikke mange typer importert «kjæledyrsfôr» som f.eks. Burgess, Selective og Oxbow. Disse inneholder GMO-soya, og det er ikke lov å selge fôr med innhold av GMO i Norge. Et krav er at slike produkter skal være godkjent av Mattilsynet og foreløpig er ingen GMO-variant godkjent til fôr eller mat.

Kraftfôr, altså pellets, som jeg normalt bruker til kaninene, avhenger primært av tilgjengelighet og næringsbehov:

- FKs Kaninpellets, 25 kg
- FKs Champion Komplett, 25 kg
- FKs Formel Kalv, 25 kg
- Solsikkefrø og/eller hel havre i perioder med behov for ekstra fett og næring i kosten (som til diende hunner). Gir da kun noen få solsikkefrø og litt havre. Tidvis (gjerne vinterstid) blandes gjerne pelletsen til grøt i blanding med:

- Felleskjøpets Betfiber, 25 kg

Dyr i avl og produksjon og på vinterstid trenger vanligvis mer energi. Det er også individuelle forskjeller fra kanin til kanin, så det gjelder å kjenne sine dyr.

Ta gjerne hensyn til følgende:

- Fôrets innhold av råfiber/trevler bør være høyere enn protein
- Selen er viktig, men blir det for mye kan det være giftig, da det kan «hope seg opp» i kroppen
- Forholdet mellom kalsium og fosfor bør være et sted mellom 1,5:1 eller 2:1. - Det er viktig for kalsiumopptaket i kombinasjon med sollys og vitamin D

Imidlertid er det tillatt med inntil 0,9% GMO i produktene når en kan dokumentere dette ikke er tilsiktet, eller teknisk umulig (det gjelder EU-godkjent GMO). Hvis det er tydelig merket på produktet det inneholder GMO, er det ikke tillatt i Norge, men i resten av EU. Vær obs på: Enkelte nettsteder finnes anbefalinger å bruke nevnte fôrtyper som inneholder GMO-soya, som WHO mener kan være kreftfremkallende. Mattilsynet har forbud om salg av disse typer, men på tross av det, kan det ses anbefaling om bruk av slikt fôr. På slike nettsider kan man finne anbefaling om rutinemessig kastrering og påstand om hyppighet av kreft hos ukastrede hunner. Kastrering påvirker meta-



bolismen, så føringen bør i så tilfelle være tilpasset for å unngå overvekt og andre helseproblemer. Om GMO i fôr er medvirkende til påstått høy kreftforekomst, er opp til hver enkelt å ta stilling til.

Forhåpentligvis vil man kunne se GMO-frie produkter fra disse produsentene i fremtiden, for de er ellers sunne og gode alternativer for kaniner. Det finnes gode norske, kortreiste varianter på markedet med tilsvarende sammensetning. De genmodifiserte ingrediensene i seg selv, er ikke det som er skadelig, men giften som brukes for å drepe alt annet ugress når soyaen produseres. Spor av denne giften kan komme med i fôret og det er hevdet å være kreftfremkallende. Alle former for gift og sprøytemidler er kaniner veldig sårbare og følsomme over for. Derfor skal man heller ikke plukke grønne vekster fra «urene» steder, f.eks. med mye trafikk.

Mengder kraftfôr

Kaniner har ofte forskjellig fôrbehov og det er vanskelig å sette en mal for hvor mye hver kanin skal ha, da en del faktorer spiller inn. Noen av dem er temperatur, rase (noen raser har bedre evne til å nyttiggjøre seg fôret), alder, aktivitet - osv. Her må man prøve seg fram og se hva som fungerer på hver enkelt kanin.

Viktig er det å følge med på kaninens vekt, ved at den holder seg stabil og ikke blir over- eller undervektig. Avføring må passes på, kaninen skal ha runde og tørre kuler. Blir kaninen for tykk, må en gå ned på pelletsen en periode (en fet kanin har det ikke godt), og motsatt dersom den blir for tynn. Hvis det ligger mye blindtarmsavføring, kan dette tyde på den får for mye næring gjennom pelletsen. Blindtarmsavføring skal nemlig kaninen spise etter hvert som den kommer ut. Faktisk er dette livsviktig for kaniner å få i seg,



Normalt rituale: Kaninen spiser blindtarmslorten fra endetarmsåpningen

da den inneholder nødvendige næringsstoffer. Dette kalles for **koprofagi** og er beskrevet i Tidsskrift nr 6 i 2018.

Denne lort er noe bløt og kan klistre seg fast i pelsen hvis det blir for mye og det igjen er uhygienisk for kaninen (kan føre til fluelarveangrep og andre plager).

Små raser og dvergraser

Jeg gir 25-30 g «en håndfull» med pellets pr kilogram pr kanin til daglig. Større raser kan ha andre behov. Stort sett brukes samme blanding til alle, men justerer mengden ut fra dyrets individuelle behov. Et ungdyr i vekst får samme mengde som voksne på vedlikehold. En diende avlshunn får normalt dobbel mengde,





Selje, rogn og grovt gras, perfekte fôr-emner som alle kaniner må få spise

men her varierer det også. Viktig å følge med at avlshunnen ikke taper seg mye i vekt. Noen hunner taper seg lettere i vekt enn andre og slikt er greit å notere seg ned. Man ønsker gjerne å bruke de hunnene som klarer å holde vekten og som samtidig klarer å holde ungene velfødde. Dette er ikke en selvfølge - men en del av den selektive avlen.

Viktig er det å få kaninungene til å spise høy fra starten av. De begynner å utforske verden utenfor redet når de er 2-3 uker og spiser da så smått annet enn morsmelk. Pellets blir fort «favorittmaten» til kaniner. Hos meg skal de først lære seg å spise høy og får ikke tilgang til pellets før de er blitt 4 uker. Høyspising er bra for tenner og helse, men er også en viktig faktor for å bygge opp god muskelsetting og en fyldig velformet kroppsform.

Felles for alle kaniner

Kaninen blir glad og trives bedre om du gir den grøntfôr utenom kraftfôret.

Av trivselsfôr er det mye å velge i og det aller meste er gratis! - Så gi kaninene grønnsaker, urter og «ugress» fra hagen. Jeg har sluttet med å fjerne løvetann og høster den istedenfor. Kaninene elsker det meste av slikt ugress og i tillegg inneholder det også mange viktige vitaminer og næringsstoffer.

I starten er det viktig å introdusere alt nytt i små mengder, slik at kaninmagen ikke får «sjokk» (diare, kolikk).

Naturens flotte herlige grønne produkter og grønnsaker som kaninene elsker, er flere ganger vist her i TK i artikler, se: TK 6/2020, TK 4/2021 og TK 3/2022.

Om sommeren kan du redusere mengde pellets og erstatte med grønt fra naturen. Gode sorter er løvetann, groblad og enggress, samt kvister/blader fra selje, rogn, pil og bringebærgrener med blader. Dessuten anbefales å plukke blåbærlyng med seg fra skogsturer som er forebyggende på løs avføring og meget godt fôremne. Når kaninmagen skal tilvendes gress eller annet grønt på våren, skal det gis litt av gangen og øke mengden forsiktig. Skulle kaninen få diaré, så fjern alt og kun bruk høy og rikelig med rent vann.



Blåbærlyng nam, nam

Ved mageproblemer fôrer jeg kun med høy og friskt vann, til magen er blitt bra igjen. Gir da pellets så smått når det ser stabilt ut og starter da med gressbasert pellets. - Lykke til med kaninholdet!
- mvh red. og R.L.

Vi stifter nærmere bekjentskap med en dansk norgesvenn - Jørn Schmidt

Flere norske kaninavlere har blitt kjent med denne muntre danske, som nå over flere år har vært å bedømte på våre Landsutstillinger. Jørn har avlet fram mange toppdyr innen flere raser siden starten i 1994, så der er litt av hvert å lære av Jørns erfaringer. Jørn fikk sin dommer-lisens i 2004 og er flittig benyttet. - Vi overlater ordet til Jørn:

Kan du si litt om deg selv og hvordan det startet:

Jeg hedder Jørn Schmidt og bor i Bevtoft i Sønderjylland. Jeg startet med udstillingskaniner i 1994, da jeg mødte Dorthe og Brian Mortensen til Vorbasse marked, som henviste mig til Lars Gram, lokalformanden i Haderslev.

Meningen var den; jeg ville have haft Dvergvedder i madagascar . . .

Men, Lars ville hellere sælge mig nogle Alaska, så jeg havde noget «ordentligt» at starte med. Lars kom med flere gode råd! At starte med én race og lære noget om den og om det at have udstillingskaniner. Dvergvedder kunne jeg alltid få senere . . .

Hav heller ikke flere kaniner, enn du på en travel dag kan nå over med at føre dem og gi dem alle vand på 20 minutter. Hvor meget tid man bruger til daglig, er opp til en selv. Til dagligt bruger jeg nok én til to timer på mine kaniner.

Fortell om rasene du har avlet med:

Som nevnt, jeg fikk meg Alaska av Lars, to hanner og fire hunner, og hadde Alaska i over 20 år med mange gode resultater. På LU i 2012 i Viborg ble det sølvplass med 380,5p (samme poeng som vinneren). Alaska-racepokalen på LU er vunnet til ejendom, en sjov racepokal at have, da der er navne på tilbake til 1977.

I starten, var det en del samarbejd med Thorvald Olesen, og fikk også gode Alaska fra Tyskland. Senere ble det også Alaska fra Niels Hansen og Affe Hedlund.

I årenes løb har jeg i stalden haft en del andre racer, noen i en kortere tid, og andre over længere tid. Der har været Dvergvedder i japaner sort/gul, i vildtgrå og i isabella.



Her har også været Liten Havana og Perle Egern, samt Dværghare i russer og Hermelin i blå zobel og siameser – og i seneste år avlet med de vildtgrå.

Jeg startede med vildtgrå Hermelin i 2015, med dyr fra Egon Simonsen og Kia Skødt. Har fået en del rigtig gode norske Hermelin, eller «byttede» fra Lomeland og Netland. Og også fra Tomás Cervinka, Kromeriz i Tsjekia.

I Hermelin-avl, der skal det mange avls-hunner til, da de ikke får så mange unger. De som var i min stald, var dog gode til at få 3-5 levende. Men, heraf kom nogle «peanuts» med dobbelt dværggen og andre bliver for langørede.

Når jeg avlet med Hermelin havde jeg derfor 6-8 hanner og 20 hunner og avlet 2-3 kuld på alle hunner. De gamle hunner ble paret rundt nyttår og ble paret igen når ungerne var blevet 5-6 uger. Hunnernes sidste kuld går længe med moderen, hvilket jeg har gode erfaringer med. Ungerne bliver mere modstandsdygtige.

Av hanner, så låner jeg ikke ud - men vil så hellere sælge nogle. Måtte stoppe med de blå zobler, grunnet syfilis, og der er noe af det i visse farver af Hermelin (det gjelder at være oppmerksom og at tænke seg om).



**B.H.-ungdyr «studies» – foto under:
Min datter Sofie hjælper til i stalden**



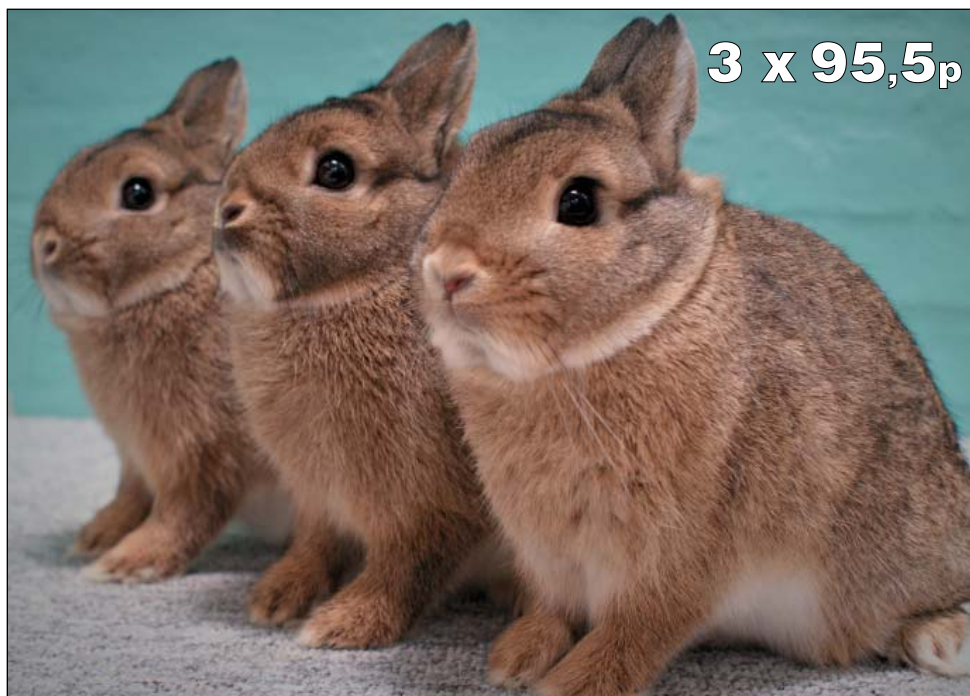

Jeg har vundet en del med Hermelin vildtgrå. På billedet en stribe som alle fik 95,5p på Dværgkaninklubbens udstilling i 2017. Højdepunkterne er vinder af LU-2020 og vinder svensk LU-2021.

Der var ingen enkel afgørelse at slutte af med dem på LU-2023.

– Landsudvalgets DM har jeg ligeledes vundet fire gange med forskellige racer.

Belgisk Hare - startet jeg med i 2017. Min gode norske venn, Gullik, skulle da stoppe med Belgisk Hare og jeg kunne ikke stå for fristelsen. Jeg overtog hvad han havde tilbage. Siden har jeg suppleret med flere norske dyr, samt fra Tyskland og





**Dansk LU-
2020: Jørn
vinner med
Hermelin og
i tillegg BiS
med denne
flotte hare**

danske Kenn Mikkelsen, som har haft gode dyr over lang tid. Fra Tyskland har jeg fået fat i den rigtig elegante lange type, som en Hare skal have. Den må hverken virke tung eller «plump» og den gode længde og opknebn bug er altafgørende.

Belgisk Hare er en sjov og aktiv kanin at arbejde med - og de har enormt meget personlighed. Nogle af de første var noget aggressive, og der kan stadig komme en enkelt nu og da. Men, ved at sortere dem fra i avlen, er det virkelig gået den rigtige vej med deres temperament. Jeg gider ikke ha en kanin, der sidder i armen, når man skal fodre eller have dem ud på bordet. Du får heller ikke «de sidste point»

hvis kaninen ikke kan sidde stille længe nok til at dommeren kan bedømme den.

Hvordan bor kaninene? – Jeg har i dag min kaninstald i to gamle isolerede skole-pavilloner sat sammen, som giver ét stort rum på 72 m². Isoleringen gør, at der om sommeren er ca 5 grader køligere end udenfor, og der skal meget frost til, før det fryser om vinteren.

Harene går i bure på 60x160 cm og har 16 av de store rum. Har også 6 rum på 60x120 cm og 42 rum på 60x80 cm. Derudover har jeg lidt rum til karantæne-dyr i et udhus.

Jeg har i dag rundt 20 harer og min datter Sofie har lidt Dværgvædder vildtgrå. Med harene avler jeg med 3-4 hanner og 6-7 hunner.

I 2008 skjedde en trist oplevelse

– Jeg var så uheldig at opleve at hele min stald og kaniner brændte og jeg måtte starte helt forfra. Så var det heldigt at jeg lige havde solgt nogle af mine Alaska til Jørn Thomsen på Fyn, så jeg kunne købe nogle dyr tilbage. Dette har tydeligt vist værdien af at have solgt gode dyr til andre avlere.

Flere har også oplevet det efter at have været plaget af VHD. Det er guld værd at du kan få noget af din egen stamme tilbage, hvis det går galt.

Hvordan fôrer du? – Jeg fodrer én gang dagligt med kaninpiller Berkel Light fra Tyskland, suppleret med Müsli og Grass Oil (tørret græs tilsat lidt soyaolie).

De får ligeledes hø, specielt om foråret og sommeren, og jeg bruger MEGET halm, ca 200 baller om året. Halm og hø købes hos lokal landmand. Jeg fodrer ikke med rodfrugter, løv eller friskt grønt. Unger og nyligt fravænnede får en stor mængde Müsli og Grass Oil, som er mere skånsomt for maven end pillerne.

Hunner som skal være med på udstilling fodres lidt varsomt for ikke at få hagepose. Hanner får meget foder. Belgisk Hare bruger megen energi.

Jeg fodrer selv kaninerne, når de er på udstilling, så har de det bedre efterfølgende. Der er sjældent problemer med maven efter en udstilling, når de har fået det foder, de er vant til.



Da hilser jeg til mine norske venner og bekjente - «håper i har haft en god avlssesong». Hyggelig hvis vi snart kan treffes igjen - indtil så ønsker jeg dere alle en riktig så god og fin sommer!

Til slutt noen ord til nye avlere: «Jeg prøver viderebringe budskapet til de nye avlere, om at begrense seg når det gjelder farger og varianter. Der er for stor risiko for at løbe sur i det, hvis man har gang i for meget på én gang»

- Mange Hilsener Jørn

www.djohansenusdyrutstyr.no

Urban Farming Kaniner (Tine Kortenbach, dansk)	kr 360,00
Jeg elsker min kanin (Tine Kortenbach, dansk)	kr 300,00
Kaninhopping (2. utgave, svensk)	kr 100,00
REX-kaniner (dansk)	kr 193,00
Kaninplakater 1 og 2	pris pr stk: kr 152,00
Stjerneskålen, 1 liter (flere farger)	kr 55,00
Jokerskålen, 1/2 liter (flere farger)	kr 50,00
Nem-skålen, 1 liter (flere farger)	kr 55,00
Stål kopp med skrue 13 cm	kr 65,00
Drikkenippel med T-kryss	kr 30,00
Drikkeflaske 1 liter gul	kr 87,50
Drikkeflaske 1/2 liter gul	kr 67,50
Flaskeholder	kr 35,00
Høyhekk 25 cm	kr 56,25
Sytang til netting	kr 300,00
Ringer til sytang 1 kg	kr 150,00
Avbitertang til netting, meget god	kr 300,00
Reisekasse, liten 4 rom	kr 800,00
Reisekasse, stor 4 rom	kr 900,00
Reisekasse i metall 3 rom	kr 600,00
Reisekasse i metall 4 rom	kr 875,00
Reisekasse i metall 6 rom	kr 1125,00
Reisekasse i metall dobbel 8 roms	kr 1500,00
Reisekasse i metall dobbel 12 roms	kr 2000,00

ALLE priser er inkludert moms

Netting til kaniner, duer og høns

Se også vår hjemmeside:

www.djohansenusdyrutstyr.no

Bestilling: D. Johansen Husdyrutstyr, Tinghaugv. 100, 3175 Ramnes

Tlf. Dagfinn: 90 19 19 11. Ingrid: 905 90 341

e-post: ingrjoh2@online.no

Hobbydyrdagene, Jarlsberg, 13. og 14. mai

Årets Hobbydyrdager på Jarlsberg ble godt besøkt og både arrangører og publikum var veldig fornøyde. Noen kaniner fikk nye eiere - og en må være veldig nøye på å presisere at angorakaniner er produksjonsdyr, de selges ikke som kjæledyr. Om det ikke akkurat er et krav at kjøperne må kunne spinne, så må de ihvertfall ha en klar plan for klipping og hva en skal bruke fiberen til, ellers må de velge annen rase. Til demonstrasjon hadde jeg også med to voksne kaniner som ble klippet. Viktig å vise fram klippingen at den ikke er traumatisk for kaninen, tvert imot synes de nok det er godt å bli stelt med. Mange tilskuere blir forundret over hvor stille dyra sitter på frisørstolen. - *"Åh, den lever!"* - er et utbrudd jeg hører ofte . . . Rokken var også med, så man kunne se hvordan fiber blir til garn. Selvfølgelig hadde jeg mye garn til salgs. - *"Syyykt mykt"* - er en typisk kommentar når

noen får kjenne på ei lue i 100% angora for første gang.

mvh Annas Angora

BIR: Fransk Vedder: Dagfinn Johansen 93,5. Blå Wiener: Roger Skjølås 96. Wiener: Roger Skjølås 95,5. L.Chinchilla: Roger Skjølås 95. Marburger E Korn: Geir Klepaker 95. L.Havana: Sturle Skeidsvoll 95. Sachsengold: Line Clausen 95,5. L.Sølv: Sturle Skeidsvoll 95,5. Tan: Geir Hovde 95. L.Wiener: Sturle Skeidsvoll 95. Dvergvedder: Terje Engh 95,5. Hermelin: Terje Engh 95.



Johnny Lyshaug dømte de 66 kaninene og hadde med seg aspirant Rolf Kåre Flatmo. I midten; Sturle Skeidsvoll som fikk mange gode plasseringer. Roger Skjølås suveren vinner igjen og tar også både BiS og BiM.



Resultater Jarlsberg Klasse L:

- 1 Roger Skjølås, I.Østl., Blå Wiener 381
- 2 Sturle Skeidsvoll, Bergen Liten Sølv sv 285,5
- 3 Terje Engh, Grenl., Dvergvedder viltgrå 285
- 4 Sturle Skeidsvoll, Bergen Liten Havana 284,5
- 5 Sturle Skeidsvoll, Liten Wiener blå 284,5
- 6 AnneMette/GullikKlepaker, Liten Havana 284,5
- 7 Terje Engh, Grenl., Hermelin grå 378,5
- 8 Roger Skjølås, I.Østl., Wiener viltgrå 284
- 9 Geir Hovde, Oslo&Ak., Tan sv 283,5
- 10 Line M. Clausen, Grenl., Sachsengold 95,5
- 11 Svein Clausen, Grenl., Liten Sølv blå 95
- 12 Roger Skjølås, I.Østl., Liten Chinchilla 95
- 13 Geir Klepaker, Larvik, Marburger Ekorn 95

Annas Angora, Heirønningen, var på plass og viste fram Angorakaniner som ble klippet og demonstrerte spinning av ulla. Garn og forskjellige produkter var fint lagt fram og pyntet opp standen

NKFs styre etterlyser foreninger som arrangører av Landsutstillinger. Samarbeid mellom flere foreninger må til - og det gis nå et ekstra tilskudd på kr 10.000

Trøndelagen Kaninavlsforening innbyr til:

Høstutstilling 30. september

Skjetlein VGS «Åpen Høstgård»

Åpen for medlemmer tilsluttet NKF - i klassene:

A/B premiering etter klasse L - C 1,1 - D - M



Max 2 dyr i hver variant i klasse C. Det blir uttak av BiS og BiM

Innmelding på lister innen 20. september til:

e-mail: trondelagen@live.no Kristin Berg, 7288 Soknedal

Innmeldingsavgift: kr 60 pr. katalognr

settes inn på Trøndelagen KAF - kontonr.: 4270 13 59520

Kaninhopping, se: skuttli.com Kombi: Husk å meld på i hopping og utstilling

Innlevering fredag 29.10., kl 18-20, ev lørdag før kl 10. Premieutdeling lørdag

etter bedømmelsen. Vi fører med høy og vann. Husk opphengbare vannskåler

Eventuelle spørsmål? Ove S. 93449171 / Kristin B. 48114973

Overnatting: Sandmoen Bed&Breakf. 72 59 61 50, Kvål Gj.heim 98826351 / 72852521

Velkommen til Skjetlein! Hilsen Trøndelagen KAF

Midtsommer'n på Maura, 9. - 11. juni

Indre Østland arrangerte sin tradisjonelle midtsommerutstilling, på Sandsnessæter Grendehus, hvor det ble påmeldt 104 dyr i klasse A som er fordelt på et meget bra antall raser, samt 4 ungdyrsgupper.

Imponerende med deltagelse fra nord til sør, likeså i kaninhoppingen, med mange ekvipasjer som hoppet til langt på kveld. Tor Gillerholtmoen og Thormod Saue sto for bedømmelsen og hvor flere dyr fortsatt var i meget god kvalitet. For tiden er det Roger Skjølås som tar de største kakestykkene og forsyner seg med poeng og da er det bare til å si «wow-wow» . . .

Takk til utstillere og hoppere for fin helg!

BIR: Belgisk Kjempe: Ivar Østli 95. Fransk Vedder: Roger Skjølås 95. Stor Chinchilla: Ingjerd Lien 94. Blå Wiener: Roger Skjølås 95,5. Wiener: Roger Skjølås 96. Rex: Kari Jørgenrud-Dahl 95. Hvit Land: Jan Magne Lien 94. Belgisk Hare: Ronja Bjørnebo 95. Rhinsk Shecke: Emilie Eckbo 95,5. Sallander: AnneLise/Kåre Tvedt 95. Thyninger: Bente/Otto Torland 95. Alaska: Johnny Lyshaug 95,5. LitenChinchilla: Roger Skjølås 94,5. Marburger Ekorn: Geir Klepaker 95. L.Havana: AnneMette/Gullik Klepaker

95,5. Hollender: Ada Ekco Aglen 95. L.Sølv: Sturle Skeidsvoll 95. Tan: Jan Magne Lien 94,5. L.Wiener: Sturle Skeidsvoll 95. Dvergvedder: Terje Engh 95,5. Hermelin: Kristin Berg 95. Dverghare: Heidi Jepsen/R.Nesvik 94.

Resultater Klasse L:

- 1 Roger Skjølås, I.Østl., Blå Wiener 380,5
- 2 Roger Skjølås, I.Østl., Wiener viltgrå 285,5
- 3 Johnny Lyshaug, Askim, Alaska 285,5
- 4 Terje Engh, Grenl., Dvergvedder viltgrå 285,5
- 5 Kari Jørgenrud-Dahl, Askim, Rex castor 379,5
- 6 AnneMette/Gullik Klepaker, Liten Havana 285
- 7 Sturle Skeidsvoll, Bergen Liten Sølv sv 379
- 8 Ingrid Harmens, Trønd., Alaska 284,5
- 9 Emilie Eckbo, I.Østl, Rhinsk Shecke sv/g 284
- 10 Hanne H.Tønnessen, Sørl., Thyninger 284
- 11 Bente/Otto Torland, Sørl., Thyninger 284
- 12 Sturle Skeidsvoll, Bergen Liten Havana 284
- 13 Sturle Skeidsvoll, Liten Wiener blå 283
- 14 AnneLise/kåre Tvedt, Hermelin hvit r.ø. 283
- 15 Irma B. Mathisen, Trønd., Liten Havana 282,5
- 16 Ivar Østli, I.Østl, Belgisk Kjempe v.grå 282,5
- 17 Jan Magne Lien, Trønd., Tan sv 282,5
- 18 Kristin Berg, Trønd., Hermelin otter brun 95
- 19 Ada Ekco Aglen, I.Østl. Hollender sv 95
- 20 Ronja Bjørnebo, Trønd., Belgisk Hare 95
- 21 AnneLise/Kåre Tvedt, Trønd., Sallander 95
- 22 Roger Skjølås, I.Østl., Fransk Vedder 95
- 23 Geir Klepaker, Larvik, Marburger Ekorn 95



Løvehode er en sjeldenhet på våre utstillinger. Marcus Bragstad stilte ut ungdyrsguppe i fargen blå og ble klar vinner med 95p! Nr 2 Jan Magne Lien med Tan. Marcus gjorde det meget godt i flere grener i hoppingen: Nr 1 i krocket elite med Skrettebergs Bifrost som også vant rett elite både lørdag og søndag. Gratulerer! Bildet til høyre: Dommerne Tor og Thormod tildeler Blå Wiener hann til Roger Skjølås 95,5p (38,5-9-9). T.h.: Rolf Kåre Flatmo var med som dommerelev



BiS: 96p (38-9,5-9)
Wiener viltgrå
hann 9mnd til
Roger Skjølås



Ingstadbekkens
Ch Lakrislykke «Jinkx»



Fjellmyras
Space Hippie «Uno»



Eikhaugens
Ghost White «Lone»

Askim og Sarpsborg melder om planer for busstur 19. og 20. august
Oppdretterbesøk som går til Sverige - Hallandsområdet.
16 seters buss og påmelding må skje innen 30. juni. Busstur er gratis
men en må betale for overnatting. Påmelding, eller mer info rettes til:
Bjørn-Petter Åsheim tlf. 916 27 825 - Kari Jørgenrud-Dahl tlf. 414 66 161
NB! NKF har fått ny nett-adresse: www.nkf-kanin.no

Sommertreff i det «bergenske havgap»



Vi hadde en fin dag hos Øyvind: Alva og Linda Sandven, Jostein Gulbrandsøy, Sturle Skeidsvoll, Jonny Kirkebirkeland og Øyvind Eide

foto: Ø. Reinartsen

Øyvind Eide holder til på Ågotnes i Øygarden. Øyvind har opp gjennom årene drevet med forskjellige raser, men nå satser Øyvind «kun» på Alaska. Øyvind hadde mange godbiter i stallen sin. Vi fikk se ungdyr fra årets avl og som så lovende ut. Sturle tok frem en del Alaska'er og gikk gjennom hvordan en god Alaska skal se ut. Alaska er en rase som har i seg veldig god presentasjon. Kroppsformen skal være kompakt og pelsen skal ha «godt slag» og god glans med jevn svart farge.

Etter vi hadde tatt en gjennomgang på noen av kaninene, fikk vi se hvordan Øyvind bruker all kanningjødsele til jordfornyelse. Øyvind dyrker grønnsaker direkte i kanin-gjødsel og i tillegg har Øyvind opparbeidet og anlagt små grønne plener i terranget rundt huset med kaninmøkk som var blandet med jorda.

Vi avsluttet med kaffe og gode vafler. BoKs medlemmer står foran en sesong hvor det også skal tas ansvar for landsutstilling for ungdyr, så «litt kanin-drøs» og lufting av planer for LUU/NM var vi selvsagt innom. LUU-annonsen er inne i dette TK på side 7 og for dere som har spørsmål om noe rundt arrangementet, er det bare å ta kontakt, enten på E-post eller telefon som er oppgitt i annonsen.

Vi er selvsagt avhengig av hjelp den helgen, så vi setter stor pris på om dere snarest melder fra om å stille opp, som f.eks. bærehjelp under bedømmelsen.

Ønsker alle en fin og trivelig sommer – og lykke til med kaninene framover

Hei dere kaninoppdrettere som selger kaniner til personer som ikke er medlem. – Nå er det et supert tilbud for nye medlemmer: Senior kr 400 / junior kr 200 få nye med nå og de er medlem ut 2024

Utstillinger 2023/2024

22.-24. sept.: Jæren Bjerkreimsmarken
Annonse i TK nr 3

30. september: Trøndelagen
Skjetlein - Annonse i dette TK

13.-14. oktober: Sørlandets

3. - 5. november: LUU/NM, Bergen
Frøyhallen, Laksevåg
Annonse i dette TK

17.-19. november: Rogaland

18. november: Oslo&Akershus

24.-26. november: Sogn og Fjord.
Utstilling i Førde

24.-26. november: Trøndelagen
Hovedutstillinga

1.-3. desember: Jæren Varhaughallen

16.-17. desember: Bundes-schau
Leipzig

5.-7. januar: Haugaland
Fylkesutstilling, Rogaland

12.-14. januar: Bergen
Vestlandsutstillingen

13. januar: Oslo&Akershus

1. - 4. febr.: Norsk LU, Indre Østland
Holterhallen, Nannestad

16.-18. febr.: Dansk LU Jammerbugt

23.-25. febr.: Svensk LU Köping

NKF oppfordrer om: Vis hensyn til arrangørene og forhold dere til oppsatte tidsfrister. Dette gjelder både innmeldingsdato og betalingsdato!

NB: Kun sunne og friske dyr kan medtas til utstillinger og her må hver utstiller ha riktig holdning og innstilling

**Kaninhopping: Oversikt alle hoppstevner er å finne på: skuttli.com
Trenger du hjelp, mer info, send E-post til: StyretNKHF@hotmail.com**

Norges Kaninavlsforbund tilbyr:

Samleperm i plast for Tidsskriftet	kr 125,00	Priser
Merketang Hauptner med 2 tallsett	kr 1700,00	er inkl.
Hauptner ekstra bokstav-sett	kr 1400,00	mva.
Hauptner ekstra tallsett	kr 500,00	Frakt
Merketusj, 50 g	kr 80,00	kom-
Skjemaer: Stambokblad blokk á 50 ark	kr 50,00	mer i
Burkort for avlshunn, 20 stk	kr 15,00	tilllegg
Burkort á 20 stk (1,0 og 0,1)	kr 15,00	
NKFs kulepenn Crown Juvel pen, god!	kr 30,00	
Kanin-klistermerke, pr brett med 6 stk	kr 30,00	

Henv.: Ingrid/Dagfinn Johansen, tlf. 90 19 19 11 e-mail: ingrjoh2@online.no

«Litt matprat»

Coniglio Cacciatora

En klassisk italiensk tradisjonrik rett, som varierer med tilberedelse og ingredienser etter hvilken region en oppsøker. Uansett, retten har sin egen fantastiske smak - det italienske kjøkken sier om kaninretten, Cacciatore; det er en rett som er lett å lage, «rustikk» eller en «hunter style» som på godt norsk blir oversatt til jegergryte.

Tilberedes vanligvis med: Mye løk, hvitløk, paprika, sopp, mye tomater, stenfrie oliven og forskjellige urter (timian, rosmarin, laurbærblader, salvie, eiebær, kapers).

Krydre kjøttet med Kosher havsaltflak og nykvernet pepper og dryss deretter med mel. Varm olivenolje i en dyp stekepanne eller jerngryte over middels varme. Legg til kaninstykkene og brun på begge sider før du fjerner kjøttet.

Legg i pannen løk og skrellede sjalottløk. Kok i 5 minutter mens du rører av og til.

Hell i rød- eller hvitvinen og la den reduseres, skrap i bunnen av pannen for å løse rester. Ha kanin-kjøttet tilbake i pannen og hell over kjøttbuljong-kraften.

Legg i pannen: Knuste hvitløksfeddene, cherrytomatene som deles på midten i to og tilsett dem sammen med laurbærblader. Legg på lokk og la det småputre i ca 40 min. Reduser kokevæskens til det halve og del deretter de resterende tomatene i to og tilsett dem. Her følger et forslag til ingredienser:

1 kg kaninkjøtt (kuttet i 7 stykker; 2 lå, 2 bog og 3 rygg). 3 ss friske timianblader (eller 1 ss tørket). 1-3 friske rosmarinblader (eller 1 ss tørket). 2 ss virgin olivenolje. 1-3 store vanlig løk hakket. 4-6 sjalottløk delt på midten. 2-6 fedd hvitløk finhakket. 1 kopp oppskåret sopp. 1 kopp marinert steinsopp. 3-4 kopper hakkede modne tomater (eller hermetiske plomme-tomater). 2 røde paprika med frø kuttet i terninger. 4-6 kopper saltholdige svarte eller grønne oliven stenfrie. 2 terninger kjøttbuljong og ca halv liter vann - samt 2-4 kopper vin.

Men, det finnes en mengde med varianter (også med tilsatt bacon og eller ansjosfileter).

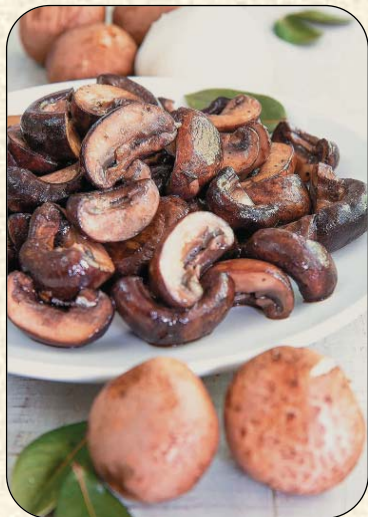



Øyvind Reinartsen

5235 Rådal
Tlf. 915 50 146
e-post: oreinart@gmail.com
LITEN CHINCHILLA

Ingrid og Dagfinn Johansen

Tinghaugveien 100, 3175 Ramnes
Mobil 90 19 19 11 og 905 90 341
FRANSK VEDDER + *Godt utvalg
i flere typer fuglearter og rasefjærfe*

Anne Mette og Gullik Klepaker

Syrrist, 3280 Tjodalynge. Tlf. 480 55 761
e-post: amklepaker@hotmail.com
HOLLENDER - MARBURGER EKORN
LITEN HAVANA

Bjørn Egeland

Hanafjedle Kaniner
Tlf. mobil 970 66 450
e-post: bjorn.egeland@lyse.net
KANINER

STALL ØYGARDEN, Sandnes

Oddvar Stangeland
e-post: jennista@online.no
LITEN TYSK VEDDER kappetegnet og
ensfarget i viltgrå/chin - DVERGVEDDER

Knut Are Sundgot

6065 Ulsteinvik
Tlf. 917 72 340
e-post: knut.are.sundgot@tussa.com
LITEN SØLV - HERMELIN i flere varianter

Lars Ivar Haugo

3579 Torpo - Telefon 456 05 159
e-post: la-haugo@hotmail.com
STOR SØLV svart
LITEN WIENER blå

Økdalens Kaninoppdrett www.okdalen.com

v/ Kristin Berg og Ingrid Harmens
tlf. 48114973 / 90567484 rbkfrøde_fan@yahoo.no
FRANSK VEDDER - ALASKA - DVERG-
VEDDER - HERMELIN - HOPPEKANINER

HerrLie Kaninhold, Haugesund

e-post: herrliekaninhold@gmail.com
Nettside: kaninhold.weebly.com
BEIGE - MARBURGER EKORN
HERMELIN i flere farger

Bjørn-Petter Åsheim

Rokkeveien 786, 1746 Skjeberg
Tlf. 916 27 825
e-post: bjoaash2@online.no
TAN - LITEN SØLV svart

Stjerne's Kaninoppdrett

7383 Haltdalen - Tlf. 407 25 159
e-post: pia_stjerne@hotmail.com
BELGISK KJEMPE blå, viltgul. HERMELIN
i lutino, hvit blåøyd, chinchilla, viltgrå + div.

Sina og Svein Ødegård

Tjemslandshagen 8, 4360 Varhaug
Tlf. 959 30 906
e-post: sveinodegard@lyse.net
HERMELIN blå zobel - DVERGHARE

Nesvik og Jepsen Kaninoppdrett

Ølensvåg. Tlf. 971 94 048 / 918 57 973
DVERGHARE
HERMELIN
viltgrå, chinchilla, otter

Johan Vikar, Gresvik

Tlf. 952 77 525
TRØNDER - HVIT LAND
BELGISK HARE i viltgrå og tan
HERMELIN i viltgrå, otter og lutino

Bunes Kaninstall, 2760 Brandbu

tlf. Audhild 412 39 352 / Terje 482 08 436
e-post: post@buneskaninstall.no
HERMELIN i viltgrå og chinchilla
LØVEHODE i viltgrå

Torsteingarden - Tennfjord

Isabell Bjørkevoll Lien. Tlf. 934 85 323
E-post: isabell.lien@hotmail.com
BELGISK KJEMPE viltgrå, chinchilla
Løvehodekaniner

OPPDRETTERANNONSER:

Torgeir Vestenfor
3550 Gol – Tlf. 959 800 45
e-post: torgeirvestenfor@gmail.com
FRANSK VEDDER viltgrå og jerngrå
BOURGOGNE

Oppdretterannonse for ett år: kr 435.
Ønskes annonse, send tekst til e-post:
redaktor@kanin-nkf.net
Annonser som er i TK legges ut gratis
på: www.nkf-kanin.no

Veiledende priser for kaniner av ren rase:

Raseinndeling:	2-3 mnd	4 mnd	5 mnd	6 mnd	7 mnd	8 mnd
KJEMPERASER:	kr 450	kr 500	kr 550	kr 600	kr 650	kr 700
ANGORA:	kr 500	kr 550	kr 600	kr 650	kr 700	kr 750
ALLE ANDRE RASER:	kr 400	kr 450	kr 500	kr 550	kr 600	kr 650

Raseinndeling: Se Nordisk Kaninstandard. Paringsavgift: kr 200

Poengtillegg: 95p = kr 200 / 95,5p = kr 250 / 96p = kr 300 / 96,5p = kr 350

Denne anbefalte prislisen gir medlemmene av Norges Kaninavlsforbund rett til salg etter disse veiledende prisene. Ved utstillinger med provisjonssalg belastes dette selger.

Prisene er anbefaling og en velger selv hvordan en setter verdien på sine kaniner. Et ansvar har en også, levende dyr skal ikke selges til barn og en kanin skal være sunn og frisk

Vær med å spre tilbudet: NKF fortsetter med kjempebra tilbudspris til nye medlemmer - senior kr 400 / junior 200

Champion på din kanin? Send E-post til: bjorn.egeland@lyse.net
Kaninen må ha oppnådd minimum 3x95p. – Ved innsendelse oppgi venstre og høyre ørenummer (reg.nr) - og hva som ønskes tilsendt.
Championatregler: Gå inn på www.nkf-kanin.no - og gå videre til menyen: Medlemsressurser - og der finner du: Championatregler

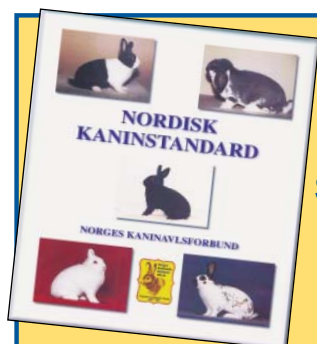

Nordisk Kaninstandard: Digital utgave kr 300

Salg av elektronisk utgave har startet for medlemmer. Vipps til 505396 eller overfør kr 300 til konto 51040516763
Husk å oppgi din E-post

Forenings-adresser:

medlemstall pr 18. juni 2023:

Totalt 418 (287 - 37 - 94)

Askim og omegn Kaninavlsforening 24

Leder/Sekr.: Marius Johnsen, Stuputv. 33 A, 1816 Skiptvet
Tlf. 970 89 090. e-post: mariusj7@online.no
Kass.: Kjell Jørgenrud, Kirkev. 5, 1820 Spydeberg,
tlf. 911 41 100 e-post: kjoerg@online.no
Møte andre mandag i måneden, kl.19 på KABB-huset,
Skogveien 22, 1831 Askim (ikke juni, juli og august)

Bergen og omland Kaninavlslag 38

Leder: Jonny Kirkebirkeland. Tlf. mobil 932 08 052
e-post: jonnykirk@live.com
Kasserer: Karl Martin Fjell, tlf 909 81 596
e-post: karl.m.fjell@gmail.com Konto nr.: 3625 87 09378
Sekretær: Øyvind Reinartsen, tlf. 915 50 146
E-post: oreinart@gmail.com
Nettside: Vi holder oss oppdatert på Facebook
Bergen og omegn Kaninhoppere:
Annette Floen, tlf. 924 20 607 e-post: nettemoren@yahoo.no

Drammen og omegn Kaninavlsforening 10

Leder: Cato Smøgrav, Voldstadveien 294, 3320 Vestfossen
Mobil: 986 59 635
Sekretær / nestleder: Thormod Saue, Kirkestien 28, 3402 Lier.
Mobil: 900 90 472. e-post: thsaue@online.no
Kasserer: Geir Vidar Asgrimplass, Leirbakken 11, 3570 Ål.
Mobil: 901 18 907. e-post: gvida-as@online.no
Kontingent innbetales til konto: 2270 22 30377

Grenland Kaninavlslag 7

Leder: Terje Engh, tlf. 415 08 588.
e-post: enghterje@hotmail.com
Sekretær: Svein Clausen, Gl. Bjørntvedt v. 84, 3734 Skien
tlf. 905 30 742 e-post: svein@sveinclausen.no
Kass.: Line Margareth Clausen, Gl. Bjørntvedt v. 84, 3734 Skien

Haugaland Kaninavlslag 25

Leder: Roger Lie. Tlf: 466 90 020
Nestleder: Roger Nesvik. Tlf: 971 94 048
Kasserer: Heidi Jøbsen. Tlf: 918 57 973
Sekretær: Jarle Nesse. Tlf: 901 41 371
Hoppekontakt: Hilde Narheim. Tlf: 907 57 302
e-mail: hokh14@hotmail.com
E-mail: haugalandkaninavlslag@gmail.com
Konto: 3240 12 60888
Nettside: Vi holder oss oppdatert på Facebook

Indre Østland Kaninavlslag 41

Leder: Roger Skjølås, mobil 988 11 178,
e-post: ar.skjoelaas@hotmail.com
Nestleder: Rolf Kåre Flatmo, mobil 95193139
Sekretær: Tor Gillerholtmoen, mobil 983 53 321,
e-post: tor.giller@hotmail.com
Kasserer: Hege Spjellkavik, mobil 942 78 077,
e-post: egge_cool@hotmail.com
Konto nr.: 1506 21 26938
Hjemmeside: Vi holder oss oppdatert på facebook

Jæren og Sandnes Kaninavlslag 58

Leder: Kjell Helge Jåtun, tlf. 975 31 571
Skr./nestl.: Svein Ødegård, Tjemslandshagen 8, 4360 Varhaug,
Tlf. 959 30 906 / 51 43 89 15. E-post: sveinodegard@lyse.net
Kasserer: Arild Gundersen. Tlf. 992 44 614
E-post: arild.gundersen@aarbakke.no Kontonr.: 32905416382
Møte: 1900-huset, Bryne, kl. 19.00, den 1. mandag i måneden.
Hjemmeside: Vi holder oss oppdatert på facebook

Larvik og Sandefjord Kaninavlslag 11

Leder: Anne Mette Klepaker, Syrristv. 207, 3280 Tjodalyngh,
tlf. 976 76 120. e-post: amklepaker@hotmail.com
Nestl.: Gullik Klepaker, Mobiltlf. 480 55 761
Kass.: Arne Andersen, Anemonev. 2, 3268 Larvik, tlf. 477 16 343
e-post: haneholmen@hotmail.com Konto nr.: 2540 21 06959
Skr.: Rolf Ludvigsen, Østbyv. 162, 3280 Tjodalyngh
tlf. 982 31 814 e-post: ro-lud@online.no

Møre og Romsdal Kaninavlslag 14

Leiar: Stian André Moldskred, 6060 Hareid, tlf. 470 29 354
e-post: stianmoldskred@gmail.com
Nestleiar/Sekretær: Bjarne Øygard, 6265 Vatne, tlf. 950 20 982
e-post: bjarne.oygard@gmail.com
Kasserar: Knut Are Sundgot, 6065 Ulsteinvik, tlf. 917 72 340
e-post: knut.are.sundgot@tussa.com

Nord-Trøndelag Kaninavlsforening 9

Leder: Snorre Jacobsen, tlf. 906 43 876, 7606 Levanger
e-post: sn-j@online.no
Skr.: Per Kløvstad, 7604 Levanger.
tlf. 412 35 553 e-post: kloevst@online.no
Kass.: Iren Storli, tlf. 926 06 467 e-post: iren.storli@gmail.com
Styremedlem: Frida Tove Meland, 7510 Skatval,
tlf. 905 85 209, e-post: fritom@online.no

Oslo og Akershus Kaninavlsforening 25

Leder: Arild Rønning, Fugleflyellv. 96, 2150 Årnes,
tlf. 980 09 949 e-post: arild57@outlook.com
Nestleder: Dag Larsen, Nikevegen 265, 2160 Vormsund
Sekretær: Elina Jokinen, mobil 476 58 021.
e-post: ellujokinen@hotmail.com
Kaninhopping: Jorunn Egner, tlf. 924 48 477
e-post: jorunn_trampoline@hotmail.com
Kass.: Pål-Eirik Iversen, Mellandsveien 121, 2223 Galterud
tlf. 950 85 174. e-post: paal@auskrog-regnskapskontor.no
Hjemmeside: www.oslokaf.no

Rogaland Kaninavlslag 22

Leder: Arild Netland, tlf. 916 39 782.
e-post: anetland@equinor.com
Skr.: Bjørn Egeland, tlf. 970 66 450 bjorn.egeland@lyse.net
Kasserer: Hilde Krogedal, 4353 Klepp st., tlf. 950 50 254
e-post: hilde@kleppnett.no kontingent-konto: 3204 07 02406
Hopping: Helene Løining Bårdsen,
helenebaardsen@hotmail.com Tlf. 978 20 866
Hjemmeside: Vi holder oss oppdatert på facebook

Sarpsborg Kaninavlsforening 41

Leder: Bjørn-Petter Åsheim, Rokkeveien 786, 1746 Skjeberg,
tlf. 916 27 825. e-post: bjoaash2@online.no
Nestleder: Kjell Frøyland, tlf. 928 33 210
Kasserer: Svein Petter Sponheim. Tlf. 913 63 735
e-post: svein.petter@sponheim.no kontonr.: 1090.18.59715
Skr.: Synnøve Hermansen, tlf. 476 17 632
Møter: Vi holder oss oppdatert på facebook

Bestilling av NKFs godkjente stamtvale: Oppgi v.ørenr og registreringsnr og send e-post til: ro-lud@online.no

Sogn og Fjordane Kaninavslag 13

Ledar: Øystein Osland, Røysekkattvegen 1, 6973 Sande
e-post: oysteinoslund@hotmail.no tlf: 416 86 449
Nestleiar: Geir Vie, Sandal, 6826 Byrkjelo, tlf: 977 21 660
Kasserarar: Ola Kvaal, Angedalsvegen 1085, 6811 Førde,
tlf: 952 03 340. E-post: ola.kvaal@enivest.net

Sørlandets Kaninavslag 16

Leder: Siw Thu, Kjennaveien 20, 4818 Færvik
tlf. 992 28 512, e-post: siw.arlene.thu@gmail.com
Sekretær: Marianne Wernersen, tlf. 948 40 745
e-post: caniveloci@gmail.com
Kasserer: Hanne Hageberg Tønnesen
E-post: hanne.h.tonnesen@gmail.com
møter: første mandag i måneden i Sør Amfi Arendal, kl 19-21

Trøndelagen Kaninavlsforening 46

Leder: Kristin Berg, Hauka, 7288 Soknedal, tlf. 481 14 973
e-post: rbkfrode_fan@yahoo.no
Nestleder: Mari Gynnild, tlf. 416 20 747
E-post: mari-gynnild@hotmail.com
Sekretær.: Pia Stjerne, tlf. 407 25 159
E-post: pia_stjerne@hotmail.com
Kasserer: Ove Slåen, Flatheimvegen 25C, 7549 Tanem
Tlf. 934 49 171 e-post: ove.slaen@con-form.no
E-post: trondelagen@live.no
Besøk vår hjemmeside på: <http://www.trondelagen.cow.no>
Kaninhopping: Gauldal Hoppeklubb gauldalhk@hotmail.com
Steinkjer Kanin Klubb, Hilde Brandsegg Mathisen

Tønsberg og omegn Kaninavlsforening 10

Leder/sek.: Dagfinn Johansen, Tinghaugv. 100, 3175 Ramnes
Tlf. mobil 90 19 19 11. e-post: ingrjoh2@online.no
Nestleder/hoppekontakt: Mona Sevljerdet, tlf. 958 39 136
E-post: ingermonasevljerdet@gmail.com
Kasserer: Ingrid Johansen, 3175 Ramnes. Tlf. 905 90 341

Direkte: 8 stk

SPESIAL-KLUBBER:

Alaska og Havana-klubben

Leder: Gullik Klepaker, Syrristv. 207, 3280 Tjodalyn, tlf. 480 55 761. e-post: amklepaker@hotmail.com
Sekr./Red.: Afte Hedlund, e-post: alfred.hedlund@rfsisu.se
Kass.: Rolf Ludvigsen, e-post: ro-lud@online.no
Kontingent kr 150 pr år betales til kontonr.: 0530 18 66110

Dvergkaninklubben

Leder: Jarluf Lomeland, tlf. 405 53 927
Kasserer: Bengt Larsen, E-post: bengt.larsen@wellcem.com
Sekretær: Arild Netland, tlf. 916 39 782
e-post: anetland@equinor.com
Kontingent: kr 150 / fam: kr 50 - bet. til konto: 0530 34 62173

Norges Kaninhoppforening (NKHF)

Leder: Hilde Narheim. Tlf. 907 57 302
Nestleder: Tone Lillebudal. Tlf. 472 60 917
Kasserer: Helene Floen Osland. Tlf. 454 80 548
Sekretær: Hilde Brandsegg Mathisen
Vara: Helene Bårdsen
E-post: StyretNKHF@hotmail.com
Hjemmeside: www.kaninhopping.no

Norsk Vedderklubb

Leder: Jonny Kirkebirkeland. Tlf. mobil 932 08 052
e-post: jonnykirk@live.com
Kasserer: Elin Stangeland. Tlf. mobil 915 59 244
e-post: jennista@online.no
Kontingent kr 250 - fam kr 70 - konto: 3250 26 57452

Raselag for Trønderkanin

Leder: Rolf Nilsen, Leksvik, tlf. 412 84 090
e-post: rolfheisand@gmail.com
Kasserer: Frida Tove Meland, tlf: 905 85 209
e-post: fritom@online.no
Sekretær: Margot Fiske Hokstad, tlf: 926 10 307
e-post: marho@trondelagfylke.no
Kontingent kr 100.- betales til kontonummer: 9365 26 36762
For mer info send E-post til: dagrun-nilsen@hotmail.no

Norges Kaninavlsforbunds styre:

Leder: Svein Clausen, tlf. 905 30 742, e-post: svein@sveinclausen.no
Nestleder: Øyvind Reinartsen, tlf. 915 50 146, e-post: oreinart@gmail.com
Styremedlem: Svein Ødegård, tlf. 959 30 906 e-post: sveinodegard@lyse.net
Styremedlem: Heidi Jebsen, tlf. 918 57 973 e-post: heidi.jebsen@hotmail.no
Styremedlem: Bjørn-Petter Åsheim, tlf. 916 27 825 e-post: bjoash2@online.no
Varamedlem: Arild Gundersen, tlf. 992 44 614 e-post: arild.gundersen@aarbakke.no
Varamedlem: Geir Klepaker, tlf. 922 46 793, e-post: klepaker@hotmail.com
Varamedlem: Roger Lie, tlf. 466 90 020, e-post: rogerlie@live.no

Er det foreninger som har bruk for infomateriell, så send en E-post til bjorn.egeland@lyse.net ev sms til 970 66 450 så sendes det pr post

Annonsepriser:

1/1-side kr 1400	Oppdretterannonse
1/2-side kr 900	for ett år: kr 435
1/3-side kr 700	Annonser som er i
1/4-side kr 550	TK legges ut gratis
1/8-side kr 400	på www.kanin-nkf.net

Utgivelsesplan for TK:

Blad nr 5/2023: aug./sept, ut ca uke 35
- manusfrist er 20. august
Blad nr 6/2023: oktober, ut ca uke 42
- manusfrist er 20. sept.

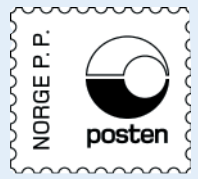

Returadresse: Petit Grafiske
Frøyerv. 46, 4328 Sandnes



Nok en
gang gikk
«alt» til
Roger

Maura: Lørdag 10. juni, Roger er ikke til å rikke, han troner øverst med sine raser; nr 1 og nr 2 og tar også BiS og BiM